

千早赤阪村の水道事業

(平成24年3月31日現在)

	項 目	数 値	備 考
1	行政区域内人口	6,060 人	
2	計画給水人口	10,400 人	
3	現在給水人口	6,032 人	
4	給水戸数	2,411 戸	
5	普及率	99.54 %	※1
6	配水能力	4,040 m ³ /日	
7	1日最大配水量	2,963 m ³ /日	平成 24 年 2 月 11 日
8	1日1人平均配水量	369 L	
9	年間総配水量	811,767 m ³	合 計 100.00 % ※1
内 訳	自己水	626,432 m ³	構成比 77.20 % ※1
	企業団水 (富田林市水含む)	185,335 m ³	構成比 22.80 % ※1
10	年間総有収水量	663,737 m ³	
11	有収率	81.76 %	※1
12	供給単価	190 円 86 銭	
13	給水原価	197 円 91 銭	
14	現行料金実施年月日	平成 13 年 11 月 1 日	
15	料金の算定期間	平成 - 年 - 月 - 日	
16	料金の徴収時期	<input type="checkbox"/> 毎月 <input type="checkbox"/> 隔月 <input checked="" type="checkbox"/> その他	その他はこちらに内容を記入してください。 (地区により毎月と隔月徴収あり)
17	職員数	4 人	左記内、損益勘定所属職員 4 人
18	拡張計画	<input type="checkbox"/> 有 (拡張) <input checked="" type="checkbox"/> 無	※該当するものの <input type="checkbox"/> を <input checked="" type="checkbox"/> にしてください
19	計画期間	着工年月 (年 月)	
20	目標年次	年度	竣工年月 (年 月)
21	総事業費	千円	

(注) ※1 割合を求めるものは小数点以下第3位を切り捨てて第2位までご記入ください。

工 事

① 水道老朽管更新事業





工 事 名	施 工 内 容	工 事 費
国道309号他1路線老朽管更新工事	FCD-NS形ダクタイル鋳鉄管(耐震管) φ 150 L=79.50m FCD-K形ダクタイル鋳鉄管 φ 75 L= 2.30m ソフトシール弁 φ 150 2基	5,242,650円

② 水道施設改修事業

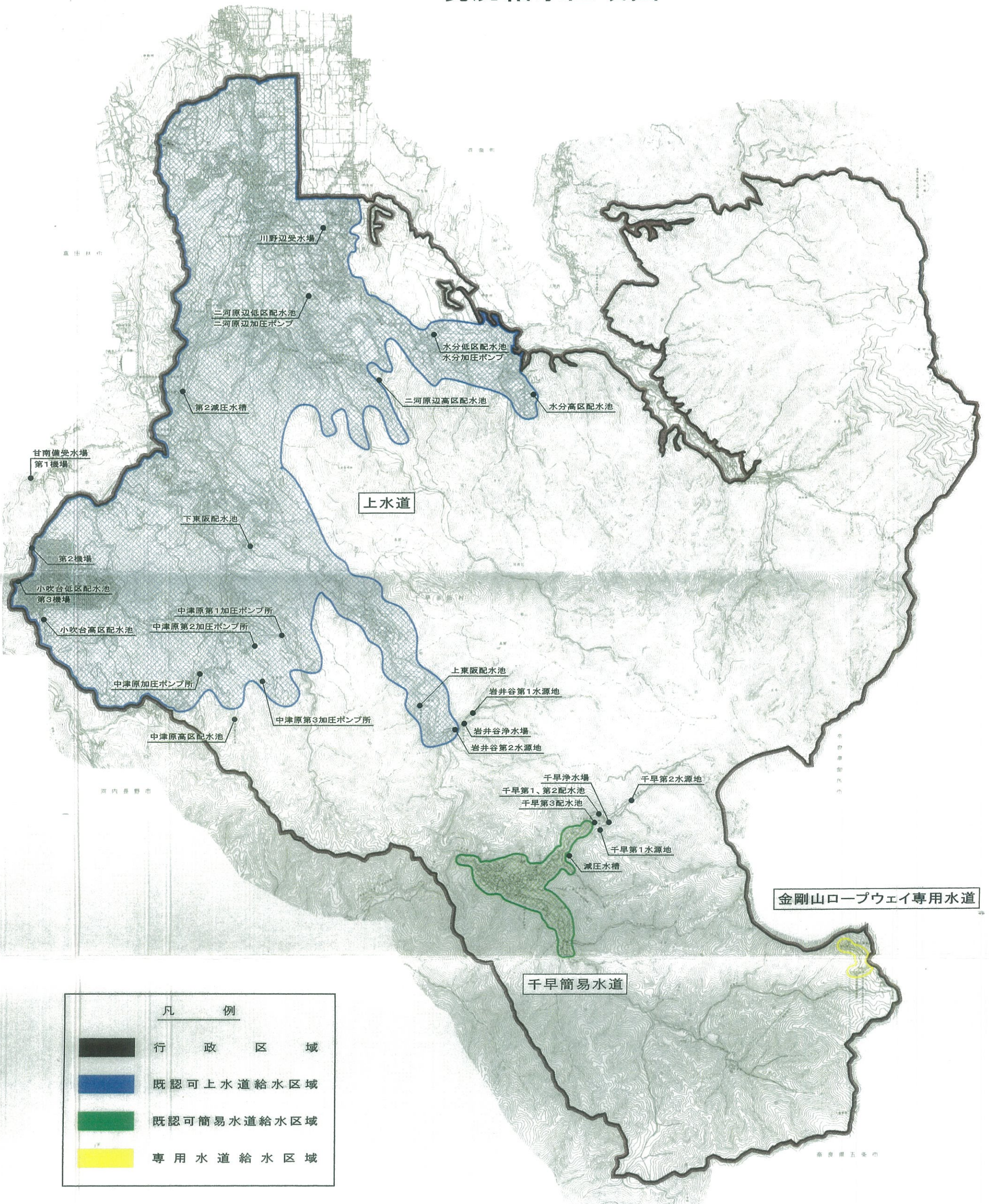
工 事 名	施 工 内 容	工 事 費
テレメータ装置電源ユニット修繕整備工事	テレメータ装置電源ユニット取替等	997,500円
塩素注入設備更新工事	塩素注入機取替等	1,291,500円
水道監視盤記録計取替修繕整備工事	記録計取替等	630,000円
岩井谷次亜鉛塩素真空ポンプ取替修繕整備工事	真空ポンプ取替等	87,150円
合 計		3,006,150円

現況給水区域図



凡 例	
	行政区域
	既認可上水道給水区域
	既認可簡易水道給水区域
	専用水道給水区域

千早赤阪村送配水系統図

