

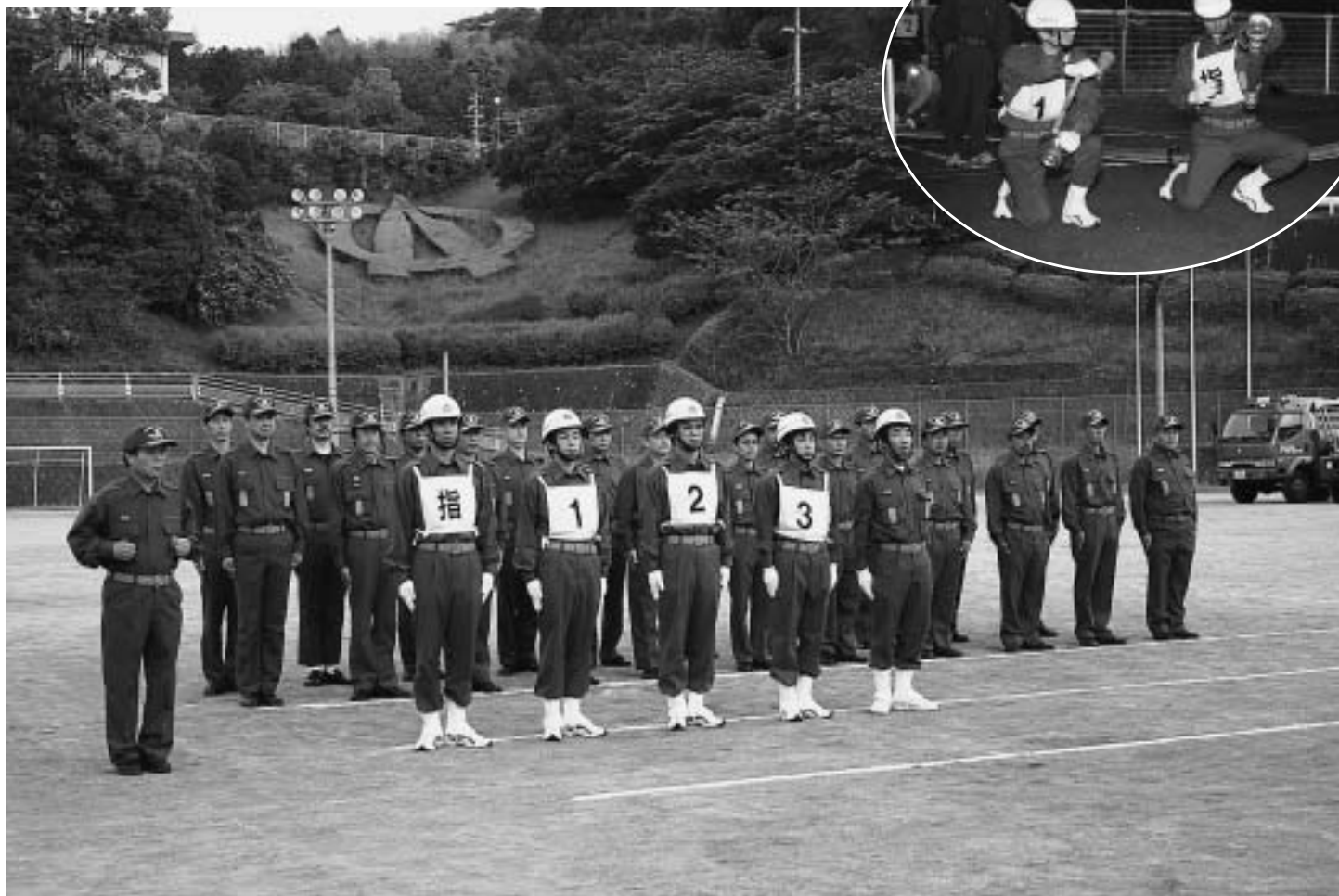

ちはやあかさか

平成20年(2008)6月号

大阪府消防操法訓練大会に向けて



5月21日、大阪府消防操法訓練大会(9月7日開催)に向けてのポンプ操法訓練開始式が行なわれました。大会は、消防団員の規律と消防技術の向上などを目的に毎年開催されています。

村消防団は小型ポンプ操法の部に出場し、標的(火点)を狙って小型ポンプの作動、ホースの延長などを行い、放水し、タイムや規律を競います。出場団員は、大会に向けて約50回、練習を重ねていきます。

2008
6
No. 431

主な 内 容	村の明日を考える	2
	けんこうのページ	6
	みんなの広場	10
	村の話題あれこれ	11
	お知らせ	12

千早赤阪村の

明日を考える

第2回河内長野市・

千早赤阪村合併協議会が

開催されました

平成20年5月1日(木)、河内長野市役所8階802会議室において、第2回河内長野市・千早赤阪村合併協議会が開催されました。

協議会では、

- 協議第8号 河内長野市・千早赤阪村合併協議会協議項目の調整方針について
 - 協議第9号 合併の方式について
 - 協議第10号 新市の名称について
 - 協議第11号 新市の事務所の位置について
- が協議され、すべて原案どおり承認されました。

くわしくは、本紙と同時に配布している「合併協議会だより」または合併協議会のホームページ



▲5月1日 第2回合併協議会

（http://www.city.kawachinagano.osaka.jp/gapppeikyou）をご覧ください。
また、会議資料や会議録は、役場（秘書政策課）、小吹台連絡所、くすのきホールで閲覧することができます。

千早赤阪村長選挙



すので、投票所の係員にそのことを申し出て下さい。

在者投票のできる指定施設であれば、その施設で投票ができます。投票を行うことをその病院、老人ホームなどに申し出て下さい。

立候補届出日

日時 7月1日(火)

午前8時30分～午後5時

場所 くすのきホール

2階会議室

ただし、午前10時以降は

選挙管理委員会事務局

投票日

7月6日(日)

午前7時～午後8時

開票および選挙会

7月6日(日) 午後9時15分

くすのきホール 2階会議室

投票できる人

昭和63年7月7日までに生まれ、平成20年3月30日以前から引き続き千早赤阪村の住民基本台帳に記載されている人です。ただし、投票日までに村外へ転出した人は投票できません。

投票所入場券

あらかじめ有権者に郵送しますので、投票のときに持参してください。万一、投票所入場券が届かなかつたり、紛失した場合でも、選挙人名簿に登録があり選挙権のある人は投票できま

投票所

投票所は、投票所入場券の「投票所」の欄に記載されている場所です。

投票区	投票所
1	赤阪小学校体育館
2	旧千早小学校体育館
3	千早老人憩いの家
4	千早小吹台小学校

不在者投票

身体障害者手帳または戦傷病者手帳の交付を受けている人で、一定の要件を満たす人、介護保険法上の要介護者で、介護保険の被保険者証に要介護状態区分が「要介護5」と記載されている人は「郵便による不在者投票」をすることができます。詳しくは問い合わせください。なお、投票用紙などの請求は7月2日までにしてください。また、病院に入院中の人や老人ホームなどに入所中の人については、不

期日前投票

投票日に、次のような理由に該当すると見込まれる人は、期日前投票ができます。

- (1) 仕事や冠婚葬祭などの予定がある人
- (2) レジャーや買物などで、投票日に投票区内にいない人
- (3) 病気やケガ、妊娠などの理由で歩けない人

※投票日には20歳になるが、投票日前においては未だ19歳であり選挙権を有しない人などは期日前投票をすることができないので、不在者投票をすることができます。

期日前投票・不在者投票の期間

7月2日(水)～7月5日(土)

期日前投票・不在者投票の時間

午前8時30分～午後8時

期日前投票・不在者投票の場所

千早赤阪村役場1階

期日前投票所・不在者投票所

（問い合わせ）

選挙管理委員会 ☎070081

憲法記念日知事表彰を受賞

5月7日(水)、大阪国際会議場(グランキューブ大阪)で憲法記念日知事表彰式が行われ、多年にわたり地方自治の向上に寄与された功績により、選挙管理委員会の堀恒委員長と、松本村長が受賞されました。また、教育団体部門では、村こども会育成連絡協議会が受賞されました。

農業委員選挙

7月19日に任期満了になる農業委員の選挙日程は次のとおりです。

告示

立候補届出受付

日時 7月8日(火)

午前8時30分～午後5時

場所 選挙管理委員会事務局

投票

日時 7月13日(日)

午前7時～午後8時

場所 役場1階

開票

日時 7月13日(日)

午後9時15分～

場所 役場第2会議室

立候補届出用紙などの配布

日時 6月23日(月)

(土、日を除く午前9時～午後5時30分)

〈問い合わせ〉

選挙管理委員会事務局
☎720081

その駐車 あなたは
よくてもみんなが困る

6月1日～6月30日

大阪府内一斉に「めいわく駐車追放府民運動」が行われます。
○ドライバーの皆さんは

●車は必ず駐車場に入れます
●マイカー通勤を自粛しましょう
う

安全・安心・快適なまちづくりのため、めいわく駐車はやめましょう。

〈問い合わせ〉

総務課



教科書展示会

南河内郡の教科書センターでは平成21年度使用教科書の展示会を開催します。

場所 河南町役場内

河南町教育委員会

展示期間

6月2日(月)～7月9日(水)

時間 午前9時～午後5時

(土・日曜日休館)

※展示本の種類 小・中学校用教科書

〈問い合わせ〉

教育委員会事務局学校教育課
☎721300

パネル展示 「楠木城跡の発掘」

日時 6月4日(水)～25日(水)

午前9時～午後5時

場所 村立郷土資料館

費用 大人200円

(小人100円)

〈問い合わせ〉

千早赤阪村立郷土資料館
☎721588

DVD放映 「楠木正成公 ―その事蹟と精神―」

日時 6月29日(日)

午後2時15分～3時ごろ

場所 くすのきホール

2階会議室

費用 無料(誰でも観ていただけます。)

〈問い合わせ〉

(社)千早赤阪村公史跡保存会
☎721588

金剛山ロープウェイの 運転休止

村営金剛山ロープウェイは、安全運行を確保するため、12カ月検査を行います。このため、運転を休止します。

期間 6月26日(木)～27日(金)

※香楠荘は平常通り営業します。

〈問い合わせ〉

金剛山ロープウェイ
☎740210



社会福祉協議会から お知らせ

赤十字募金

6月30日(月)まで「赤十字社員増強運動」(募金活動)が行われています。

日本赤十字社では、災害救護活動をはじめ国際活動、医療、血液事業、福祉事業などの幅広い事業を行っています。
募金は、千早赤阪村分区分(村

社会福祉協議会)で受け付けています。皆様のご協力をお願いします。

献血

輸血を支えているのは、善意の献血です。

あなたの献血で、助かる命があります。あなたも献血の輪に入りませんか。献血はあなたもできるボランティアです。一人でも多くのご協力をお願いします。

日時および場所 6月23日(月)

◎小吹台連絡所

午前10時～正午

◎保健センター

午後1時30分～4時30分

寄付

ご芳志は、地域福祉の向上のために有意義に活用させていただきます。
〈敬称略〉

社会福祉協議会善意銀行

◎仲谷幸雄(水224-1)

100,000円

亡父一男の供養として

◎中谷正豊(川野辺193-2)

50,000円

亡祖父作一の供養として

〈問い合わせ〉

千早赤阪村社会福祉協議会
☎720294



6月は「就職差別撤廃月間」

「働くのは私！私自身を見てほしい」

就職の面接で、こんなことを聞いた、あるいは聞かれたことはありませんか。

『あなたのお父さんやお母さんの出身地はどこですか。家族の職業を教えてください。』『お父さん（お母さん）がいないようですが、どうされたのですか。』『尊敬する人物を教えてください。』

家族の出身地や職業などは、面接を受ける人の就職に関係があるのでしょうか。また、思想・信条などは憲法で保障されている個人の自由権に属することです。就職の面接でこのような質問をすることは、本人の責任のない事項や本来自由であるべき事項で応募者を判断することになり、就職差別につながるおそれがあります。

採用選考は、応募者の基本的な権利を尊重するとともに、応募者本人の適正・能力に基づき、その人の資質や長所を見いだすことを通じて行なう必要があります。

また、個人情報保護の観点から、応募者より提出された履歴

書などの取り扱いに当たっては、個人の権利利益を侵害しないようにしなければなりません。

このため、大阪府では6月を「就職差別撤廃月間」と定め、ハローワークや市町村、大阪企業人権協議会など関係機関と連携して、さまざまな啓発事業を実施します。応募者の基本的な権利を尊重し、就職の機会均等を保障することの大切さについて、皆様のご理解をお願いいたします。

就職差別110番を開設

採用選考時の面接などの差別について、相談、関係機関の紹介などを行います。

日時 6月25日(水)～27日(金)

午前10時～午後6時

☎06(6943)4021

eメール

koyosushin-g@box.pref.osaka.jp

※eメールでの相談は6月中随時受け付けています。

お問い合わせ

大阪府商工労働部雇用推進室

☎06(6941)0351

(内線2815)

ごみの不法投棄・野外焼却は罰せられます

野焼き行為の禁止！

野外での廃棄物の焼却（いわゆる野焼き行為）は、法律で禁止されています。悪臭・黒煙はトラブルの原因となりますので絶対にやめましょう。

違法な野焼きをした場合、3年以下の懲役、もしくは300万円以下の罰金またはその両方が課せられます。また、その場で現行犯逮捕されることもありえます。

野外焼却とは・・・

焼却設備を用いないで廃棄物を焼却する行為で地面に穴を掘ったの焼却、ドラム缶での焼却、ブロックで囲んだ中での焼却など。

◎一般家庭の皆さん

一般家庭での焼却については、煙や臭いが隣近所の迷惑となりますので、たき火程度の軽微なものを除き、原則として禁止です。

家庭からのごみは、分別し、村の定期収集に出してください。

◎事業所の皆さん

事業者が行う野外焼却は、廃棄物の処理及び清掃に関する法

律で定める構造基準に適合した焼却炉での焼却以外は禁止です。

◎屋外焼却の例外について

次の場合は、例外として焼却が可能です。

1. 震災、風水害、火災、凍霜害そのほかの災害の予防、応急対策または復旧のために必要な廃棄物の焼却
2. 風俗習慣上または宗教上の行事を行うために必要な廃棄物の焼却
3. 農林水産業を営むためにやむを得ないものとして行われる廃棄物の焼却
4. たき火など、日常生活の中で通常行われる焼却で、軽微なもの

※ただし、煙や臭い、灰などで他人に迷惑をかけたたり、火災になったりしないよう、十分注意して行ってください。

不法投棄は犯罪です

不法投棄は、5年以下の懲役、もしくは1,000万円（法人の場合は、1億円）以下の罰金またはその両方が課せられます。

お問い合わせ

住民課

ストップ

地球温暖化デー

私たちの住んでいる千早赤阪村をより住みよい村にするため、すぐに無理なくできることを皆さんと共に手を取りあつて地球の温暖化を守る行動に取り組みませんか。

大阪府では2006年2月16日から毎月16日を「地球温暖化について考え、その防止のために府民一人ひとりがライフスタイルを見直し、環境にやさしい行動を实践する日」として設定されました。

大阪府地球温暖化防止活動推進委員をされている村在住の松岡昭夫氏は、村内の学校などを訪問され、児童・生徒などに地球の温暖化についてのお話をされています。また昨年からはゴーヤを栽培し、二酸化炭素などの削減に取り組まれています。

住民の皆様も各家庭において、ゴーヤなど（つる類の植物）を栽培していただくなど、二酸化炭素の排出を抑制し、電力の消費量を減らすように、地球温暖化防止にご協力ください。

また、この事業には一切の補助はありませんので、ボランティアで無理のないご協力をお願いします。

ちはや星と自然のミュージアムイベントのご案内

初夏の星座と月の観察

春の星座を観察しよう。

日時 6月7日(土)

午後7時30分～9時

定員 30人

費用 400円

服装 十分に温かい防寒着を着用してください

※星空観察参加に際しては宿泊が必要となります(宿泊費は別途必要)

〈問い合わせ〉

ちはや星と自然のミュージアム ☎7400056

〈宿泊問い合わせ〉

●香楠荘 ☎740321

●金剛山キャンプ場 ☎740056

ちはやの伝統ちまきを作ろう

ちはやの村に伝わってきたちまきを金剛山の水で作ってみよう。

日時 6月14日(土)

午後0時30分～3時

定員 15人

費用 300円

持ち物 タオル、ビニール袋、マグカップ

服装 動きやすく、汚れてもよい服装

〈問い合わせ〉

ちはや星と自然のミュージアム ☎740056



くすのきホール高齢者講座 受講者募集

回数	日	内容	講師
1	5月22日(木)	撰河泉のたんじり	撰河泉地域史研究会 南川 孝司
2	6月19日(木)	博物館の楽しみ方 ～おすすめスポット見聞録～ ～中学生とともに～	しおんじやま 古墳学習館 福田 和浩
3	7月11日(金)	心と心が響きあう日本の伝統音楽の調べ うたって・しゃべって・ときめいて	河南高等学校 箏曲・和太鼓部 「地車」
4	9月18日(木)	音楽家 家島 正子 ピアノリスト 岡林 純香	
5	10月26日(日)	ふれあいコンサート	千早赤阪村 文化協会所属クラブ

場所 くすのきホール2階会議室

時間 午後2時～3時30分
(第5回のみ午後1時)

※参加希望の人は、事前に申し込みください。

〈申し込み・問い合わせ〉

社会教育課 ☎721300

テニス初・中級者講習会 参加者募集

村テニス連盟では、初心者・中級者を対象に第44回講習会を開催します。

日時

7月20日(日)～毎週日曜日

午後1時～(全6回)

場所 村立テニスコート

費用 4,000円

定員 20人(先着順)

受付 7月19日(土)まで

〈申し込み・問い合わせ〉

永山 実海 ☎703600



リズム体操体験のお誘い

体力維持のために何かしてみたいな...と思っておられる人
リズム体操で少し体を動かしてみませんか。いつでも無料で体験出来ます。

簡単に軽い動きを長時間続ける事で、今の体力を維持し少しでも筋肉を付ける事を目標に頑張っています。

日時 毎週水曜日

午前10時～11時30分

場所 海洋センタートレーニングルーム

服装 動きやすい服装

〈問い合わせ〉

山上 ☎7023

スカツと爽快!!

誰にでもできるボクシングエ

アロ火曜日教室(無料体験募集)

日時 6月10日(火) 午前10時

場所 海洋センタートレーニング

グループ

内容 ストレスを発散しながら有酸素運動をしましょう

服装 運動のできる服装、上靴、タオル

〈問い合わせ〉

小林 ☎7375

教室会員の募集

村自然休養村管理センターで活動している「ふあんふあくれ千早赤阪」は左記教室の会員を募集しています。皆さんご参加ください。

水墨画教室

日時 第1・3月曜日

午前10時～正午

費用 2,000円/月
(材料費別)

場所

自然休養村管理センター2階

〈問い合わせ・申し込み〉

ふあんふあくれ千早赤阪

☎・☎31009

受講者募集

「南河内歴史講座」

「寺・神社にまつわる話」

華やいで大阪・南河内観光キャンペーン協議会では、次のとおり「南河内歴史講座」を開催します。

この歴史講座は、南河内地域の「知的な刺激に満ちた歴史空間」を、より多くの人々に知っていただく目的で、開催してきました。本年は、寺・神社にまつわる話をテーマに各市町村における南河内の歴史を講義と現地見学で解説します。

南河内のロマンを訪ね、みどり豊かな大自然を満喫してください。

日時 8月・10月(全5回)

対象 南河内の歴史に興味や関心があり、体力に自信のある人

定員 4クラスで各50人(応募多数の場合は抽選)

費用 3,000円(現地見学の拝観料や交通費、昼食などは自己負担)

応募方法

募集要項(村産業振興課にあります)により、往復ハガキで応募してください。

応募期間 6月20日(金)必着

〈問い合わせ〉

華やいで大阪・南河内観光キャンペーン協議会事務局

太子町役場 地域振興防災室

☎5518



そろスタ☆ヘルスアップ教室 参加者募集

健康づくりや生活習慣病予防をそろそろスタートしようと考えているあなたに、テーマ別に栄養や運動についてわかりやすく話し、実践できるようサポートする教室を毎月1回開催します。

男女を問わず、お気軽に参加ください。

テーマ	月日	時間
管理栄養士と考えよう！ 「血圧が気になる あなたの健康づくり」 ～食事と血圧の関係～ 運動を体験しよう！ 「初心者でも楽しく身体を動かそう」 ～室内でできる運動～	7月4日 (金)	午前 9時30分 ～正午
管理栄養士と考えよう！ 「脂肪が気になるあなたの 健康づくり」 ～脂肪を貯めない食生活～ 運動を体験しよう！ 「気持ちよく身体を動かすコツ」 ～ウォーキングの基本など～	8月8日 (金)	午前 9時30分 ～正午
【調理実習】 「作って食べて健康づくり☆ 何をどれだけ食べたらいいの？」	9月19日 (金)	午前 9時30分～ 午後1時頃

対象者 村内在住の40歳～おおむね65歳の人

参加費 各回300円（そろスタ☆参加2回目以降の場合半額）

※調理実習日は別途400円必要

定員 15人（テーマ毎に初回の人優先、先着順）

場所 保健センター

申し込み期間 6月2日(月)～

(定員になり次第締め切ります)

※テーマや内容が変更になる場合がありますのでご了承ください。

※参加決定者には詳しい案内を後日送付します。

〈申し込み・問い合わせ〉健康福祉課（保健センター）

難病患者家族交流会

日時 6月4日(水) 午後1時30分～3時30分

場所 大阪狭山市保健センター 1階集団指導室

対象 特定疾患受給者証および登録者証をお持ちの人

内容 うめぼしばあちゃんずうによるお話

「東北民話で笑いと感動を」

〈申し込み・問い合わせ〉富田林保健所

☎232681 ☎247940

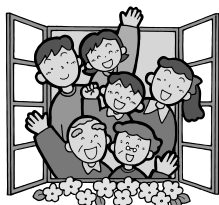

健康診査&相談など



種類	月日	受付	対象	
保健センター ☎0069	なかよし広場 (親と子の交流会)	6月3日(火) 6月18日(水) 7月1日(火)	午前10時 ～11時30分	0歳～幼稚園入園前の乳幼児と保護者
	あかちゃん広場 (交流会・相談)	6月18日(水)	午前10時 ～11時30分	0～1歳ごろまでの乳幼児
	離乳食講習会 (あかちゃん広場に併設)	6月18日(水)	午前10時30分 ～10時45分	1歳までの乳児の家族
	1歳6カ月児健康診査	7月9日(水)	午後1時 ～1時10分	平成18年10月 ～12月生
	3歳6カ月児健康診査		午後1時45分 ～1時55分	平成16年10月 ～12月生
	個別健康栄養相談	6月27日(金)	午後1時30分～ (要予約)	食事療法が必要な人、健康のため食生活を改善したい人
保健師による健康相談 (電話・来庁)	6月24日(火)	午前10時 ～正午 (来庁の場合要予約)	健康・育児・介護など相談を希望する人	

※個別禁煙相談は希望に応じて随時実施します(要予約)

種類	月日(祝日は除く)	受付	備考	
富田林保健所 ☎232681	こころの健康相談	(月)～(金)	午前 9時30分 ～午後5時	予約制
	エイズに関する相談	(月)～(金)	午前 9時30分 ～午後5時	電話相談も可
	血液検査 [エイズ・梅毒 クラミジア]	第1・3 水曜日	午後1時 ～2時	エイズ抗体検査は無料、そのほか手数料が必要な場合あり
	血液検査 [肝炎ウイルス]	第1・3 水曜日	午前 9時30分～ 10時30分	有料・予約制
	療育相談	6月20日(金)	午後1時30分 ～3時	予約制
	●飲用水・井戸水検査 ●腸内細菌検査 ●寄生虫卵検査	毎週月曜日 (月曜日が祝日の時は翌日)	午前 9時30分 ～11時30分	有料

★相談や検査に関するプライバシーは守ります

エイズ検査は、あなたも必要です！

6月1日から7日はエイズ検査普及週間です。

富田林保健所では下記の日程で検査をしています。

日時 6月4日(水)・6月18日(水)

午後1時～2時

※検査は無料・匿名です。

〈問い合わせ〉

富田林保健所

☎232681



がん検診のお知らせ

6・7月分の検診受付中です。8・9・10・11月分の検診は6月2日から受付開始します。

胃・大腸がん検診	予約受付期間	3月3日～定員になるまで	6月2日～定員になるまで
	検診日	6月25日(水)・7月11日(金) ※6月13日(金)はキャンセル待ちです。	8月19日(火)・9月7日(日) 10月23日(木)・11月10日(月)
	当日受付時間	午前8時30分～11時15分	
	対象	受診日現在40歳以上の人	
	受診できる回数	年1回	
	定員	各50人	
内容	〈胃がん〉問診・X線間接撮影 〈大腸がん〉問診・便潜血検査		
受診料	胃がん800円、大腸がん200円		

肺がん・結核検診	予約受付期間	3月3日～定員になるまで	6月2日～定員になるまで
	検診日	6月13日(金) 6月25日(水)・7月11日(金)	8月19日(火)・9月7日(日) 10月23日(木)・11月10日(月)
	当日受付時間	午前8時30分～11時	
	対象	受診日現在40歳以上の人 (肺がん喀痰検査は胸部X線検査を受ける50歳以上で1日の喫煙本数×喫煙年数が600本以上の人、または40歳以上で6カ月以内に血痰のあった人)	
	受診できる回数	年1回	
	定員	各50人	
内容	〈肺がん〉問診・胸部X線直接撮影 (喀痰検査は必要者のみ)		
受診料	肺がん・結核400円 肺がん喀痰検査400円		

子宮がん・乳がん検診	予約受付期間	3月3日～定員になるまで	6月2日～定員になるまで
	検診日	6月16日(月)	10月10日(金)・11月18日(火)
	当日受付時間	午後1時15分～3時	
	対象	〈子宮がん〉受診日現在、20歳以上の和暦で奇数年生まれの人 〈乳がん〉受診日現在、40歳以上の和暦で奇数年生まれの人 (ただし、偶数年生まれでも昨年度受診していない人は受診できます) ※次の人は乳がん検診の対象外です。 主治医に相談のうえ、医療機関で受診してください。 ●39歳以下の人 ●妊娠中または妊娠の可能性のある人 ●授乳中の人 ●心臓ペースメーカーを装着している人 ●豊胸術をしている人	
	受診できる回数	2年に1回	
	定員	〈子宮がん〉各55人 〈乳がん〉各40人 (うち40歳代は1日7人まで)	
内容	〈子宮がん〉問診・内診・子宮頸部細胞診 (子宮体部細胞診は実施しません) 〈乳がん〉問診・視触診・乳房X線検査 (40歳代は2方向、50歳代は1方向撮影)		
受診料	子宮がん600円、乳がん900円		

場所 保健センター

※検診は、すべて予約制となります。

※検診日当日に各検診の対象年齢に達していない人は受診できません。
※負担していただく受診料はいずれも検査料金の2割程度です。当日受付で支払ってください。(生活保護世帯の人は受診料が免除されます。保健センター福祉係へ事前に申し出てください。)

※定員になり次第締め切ります。予約をされた人には検診日の2週間前ごろに受診票と詳しい案内を送ります。

※介助の必要な人は相談ください。

※大腸がん検診だけを受診する人で、当日本人が来られない場合は必ず相談ください。

〈予約・問い合わせ〉健康福祉課(保健センター) ☎0069

肝炎ウイルス検診のお知らせ

ウイルス性肝炎は症状が現れにくく、気づかないうちに肝硬変や肝臓がんへと進行する場合があります。そのため、検診を受け、早期発見・早期治療することが大切です。

村の肝炎ウイルス検診では、下記の対象者について、本人の希望によりB型およびC型肝炎ウイルスによる感染の可能性がないかを検査します。

肝炎ウイルス検診を希望される人は、保健センターまで申し込みください。

対象者 次の①～③のいずれかに該当する人

- ①平成20年度中に満40歳となる人
- ②平成20年度中に満41歳以上で過去に肝炎ウイルス検診に相当する検診を受けた事がない人
- ③特定健診などにおいて肝機能検査に異常がある人

検査の内容

肝炎ウイルス検診は採血で下記の項目について検査します。

- ①C型肝炎ウイルス検査
HCV抗体検査
HCV抗原検査(必要な人のみ)
HCV核酸増幅検査(必要な人のみ)
- ②B型肝炎ウイルス検査
HBs抗原検査

受診料 400円

※受診料の免除について

◎検診当日満70歳以上または生活保護世帯に属する人は、受診料の免除が受けられますので、必ず申し込みの際に申し出てください。

◎非課税世帯に属する人は、受診料の免除が受けられますので、保健センターで用紙を受け取り、役場税務課で事前に確認書(無料)を発行してもらい、申し込み時に保健センターへ提出ください。

※受診料支払い後に、免除を申し出た場合、受診料の返還はできませんので注意してください。

検診実施期間 平成20年7月1日～10月末まで

委託医療機関および検診実施日

- ①村国保診療所(保健センター内)
(月)～(金) 午前9時～正午
および(火・金) 午後4時30分～6時30分
- ②村国保診療所(千早診療所)
(火・金) 午後2時～4時
- ③やすらぎ会 植田診療所
(月)～(土) 午前9時～正午
および(月・火・木・金) 午後4時30分～7時

検査の流れ

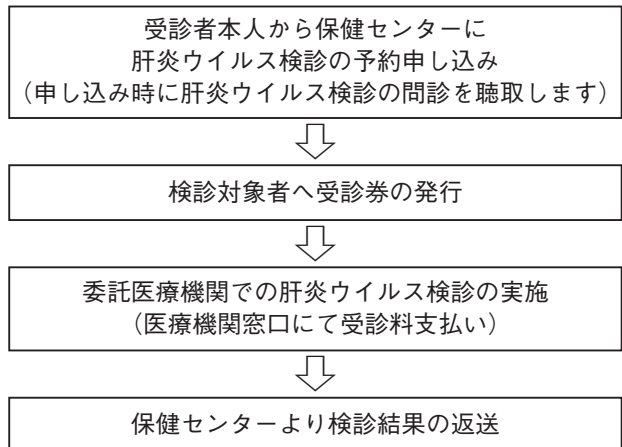

申し込み期間 平成20年6月2日(月)～10月24日(金)まで
〈申し込み・問い合わせ〉健康福祉課(保健センター)

健康診査・保健指導のお知らせ

今年度から新しい健診制度として、各医療保険者が行う「特定健康診査・特定保健指導」がはじまり、毎年7～8月に保健センターで実施していた成人病健診（基本健康診査）・結果説明会がなくなります。（がん検診、骨粗しょう症検診、成人歯科健診、肝炎ウイルス検診は従来どおり村が実施し、医療保険に関係なく受診できます。）

年齢や加入している医療保険により、実施場所や内容などが異なりますので下記一覧を参考に、自分の健康状態を知り、生活習慣病になる前の段階で日頃の生活習慣を見直すため、年1回必ず健診を受診し、必要な場合は保健指導を受けてください。

【健康診査・保健指導についての一覧】

名称	特定健康診査・特定保健指導	健康診査・保健指導	特定健康診査・特定保健指導
対象	村国民健康保険加入者（年度内に40～74歳になる人。ただし、4月1日に加入しており、受診日現在も引き続き加入している人）	長寿（後期高齢者）医療制度加入者（75歳以上・一定以上の障害がある場合は65歳以上の人）	職場の健康保険に加入する被保険者や家族などの被扶養者（年度内に40～74歳になる被用者保険加入者）
受診券の申し込み	不要	健康福祉課（保健センター）に問い合わせください	
受診券の送付	保険課より6月下旬から7月上旬に郵送	大阪府後期高齢者医療広域連合より5月下旬から6月上旬に郵送	対象となるか確認の上、該当する人には健康福祉課（保健センター）より随時郵送
受診機関	受診券送付時に富田林医師会管内の特定健診実施医療機関一覧を送付します ※富田林医師会以外でも大阪府医師会に加入し、かつ健診機関として登録した医療機関で受診できますが、その場合は一部受けられない検査項目（追加項目健診）があります	村内医療機関（受診券送付時に村内の医療機関一覧を送付します）	
健診項目	【特定健康診査・健康診査】 ○身体計測（身長、体重、BMI、腹囲は40歳～74歳の人） ○診察 ○検尿（尿糖、尿蛋白） ○血圧測定 ○血液検査 ●脂質検査（中性脂肪、HDLコレステロール、LDLコレステロール） ●血糖検査（空腹時血糖、HbA1c） ●肝機能検査（GOT、GPT、γ-GTP） ●貧血検査（血色素、赤血球、ヘマトクリット） ○心電図検査 ○眼底検査 【追加項目健診】 …（富田林医師会管内の特定健診実施医療機関で受診される場合のみ追加できます） ○検尿（尿潜血） ○血液検査 ●脂質検査（総コレステロール） ●腎機能検査（血清クレアチニン、血清尿酸） ●白血球、血清アルブミン ●貧血検査等（血色素、赤血球、ヘマトクリット） ➡（基準該当者以外全員に実施） ○心電図検査 }（基準該当者以外でも医師が必要と判断した場合） ○眼底検査 }	【健康診査】 …追加健診項目も実施 ○身体計測（身長、体重、BMI、腹囲） ○診察 ○検尿（尿糖、尿蛋白、尿潜血） ○血圧測定 ○血液検査 ●脂質検査（中性脂肪、HDLコレステロール、LDLコレステロール、総コレステロール） ●血糖検査（空腹時血糖、HbA1c） ●肝機能検査（GOT、GPT、γ-GTP） ●腎機能検査（血清クレアチニン、血清尿酸） ●貧血検査等（血色素、赤血球、ヘマトクリット、白血球、血清アルブミン） ○心電図検査 }（医師が必要と判断した場合） ○眼底検査 }	加入している医療保険者が行う健診を受診することになります。各医療保険者や事業所からの通知などを見て、受診してください。
結果説明	受診医療機関にて結果説明 ※富田林医師会以外の医療機関で受診した場合は2～3カ月後に郵送	郵送にて通知 ※追加項目健診は受診医療機関にて結果説明	受診医療機関にて結果説明
保健指導	健診結果などで内臓脂肪症候群（メタボリックシンドローム）または予備群と判定された人には健康福祉課（保健センター）より特定保健指導の利用券を送付します。よりよい生活習慣に改善できるよう村保健師、管理栄養士が個別に相談に応じます。	健康福祉課（保健センター）で実施する健康教室・健康相談を利用ください。保健師・管理栄養士の個別栄養相談もあります。	健診結果などで内臓脂肪症候群（メタボリックシンドローム）または予備群と判定された人には健康福祉課（保健センター）より保健指導の利用券を送付します。よりよい生活習慣に改善できるよう村保健師、管理栄養士が個別に相談に応じます。
受診料 （健診、結果説明、保健指導）	無料		
問い合わせ	村保険課保険年金係	大阪府後期高齢者医療広域連合 ☎06(4790)2028 または 村保険課福祉医療係	村健康福祉課 （保健センター）
	【追加項目健診】は村健康福祉課（保健センター）		
	加入の医療保険者 ●国民健康保険組合（国保組合） ●組合管掌健康保険（組合健保） ●共済組合 ●船員保険 ●政府管掌健康保険（政管健保）→保険者欄に「○○社会保険事務所」と記載されています		



暮らしの相談窓口一覧

毎日の生活の中で、何か相談したいときや困ったとき「どこに聞けばいいの?」と思ったことはありませんか。暮らしの相談窓口を紹介します。

多重債務

消費者金融で借金返済のため借金を繰り返しているうちに、金利分も返済できなくなった。何とか返していく方法はないか。

大阪府貸金業相談室

☎06(6941)0837
☎06(6941)0351

大阪弁護士会

☎06(6364)1248

大阪司法書会

☎06(6941)5351

クレジット・サラ金電話相談
☎06(6941)5758
(水曜日 午後1時~7時 相談は無料)

ちよつと待つて! お金を借りる前に、まず相談。「先にお金を振込め」とか「まずは手数料を送れ」と言われたら拒否し、次の相談窓口へ。

大阪府貸金業対策課

☎06(6941)0351

大阪府警・悪質商法110番
☎06(6941)4592

銀行について

ペイオフ解禁後、銀行が破綻した場合預金はどうなるのか? 金融商品に関する説明がわかりにくい。

(社)大阪銀行協会

銀行とりひき相談所
☎06(6942)1612

生命保険や損害保険について

一般的な相談窓口
●(社)生命保険協会
●生命保険相談所
☎03(3)2862648

大阪府事務室

☎06(6362)9674

生命保険文化センター

☎03(5)2208520

(社)日本損害保険協会

☎0120(107)808

近畿支部

☎06(6202)8761

住宅に関するトラブル

●建築技術に関すること
●(社)大阪建築士事務所協会(要予約)
☎06(6946)7065
●(社)大阪府建築士会
☎06(6947)1966

★宅地・建物の取引に関すること

●大阪府住宅まちづくり部建築振興課不動産取引相談コーナー
☎06(6941)0351

(社)大阪府宅地建物取引業協会

☎06(6941)8236

(社)全日本不動産協会大阪府本部

☎06(6947)0341

★登記に関すること

●大阪司法書士会
☎06(6941)5351

★住宅関係全般に関すること

●大阪府住宅相談室
☎06(6942)3854

問い合わせ

大阪府消費生活センター
☎06(6945)0999

俳句コーナー

山葵田の水研がれては溢れけり
杉の葉のみどりを葺きぬ花御堂
屋根替へのひとりは女高ぐもり
落花掃く音の湿りて竹箒
花筏水に遅れて流れけり
嘴のつかれることす春の鳥
沈下橋さくらさくららの下にあり

阿部敏明
北浦賀代子
道堀みさ江
下門信子
向野栄美子
奥野千秋
貝長

若者自立のための相談会

ニートや引きこもりなど働く自信がないなど悩んで仕事につけずにいる若者やその保護者、家族を対象に「若者の自立のための無料相談会」を開催します。当日は、専門の相談員が問題解決に向けてのアドバイスを行います。相談内容などの秘密は厳守します。

日程 6月18日(水) 大阪狭山市役所会議室
7月16日(水) 富田林市役所1階相談室
8月20日(水) 河内長野市役所502会議室
9月17日(水) 大阪狭山市役所会議室

時間 午後1時~5時
内容 個別相談
費用 無料
受付 事前申し込み
後援 富田林市、河内長野市、大阪狭山市、太子町、河南町、千早赤阪村

〈予約・問い合わせ〉
(学)神須学園 総合若者自立塾室生館
☎0745@5566

大阪で
ゲミット財務大臣会議開催!!

6月13日(金)、14日(土) 大阪国際会議場(大阪市北区)

テロ警戒にご協力を!

- 不審な人がいる、不審な車が停まっている
- 不審な物が置いてある、捨てられている

そんなときは

近くの警察署、交番もしくは
警戒中の警察官に通報してください。

開催期間中は、**交通規制等**の影響により
交通渋滞の発生が予想されます。

電車、バス等の公共交通機関をご利用していただくなど、
皆様のご理解とご協力をお願いします。

必要です あなたの協力 ゲミット警備

大阪府警察ホームページ <http://www.police.pref.osaka.jp/>

大阪府 富田林警察署

◆一般書

やる気のない刺客 (佐藤雅美)
そろそろ旅に (松井今朝子)
菜種晴れ (山本一力)
風の牧場 (有吉玉青)
愛しの座敷わらし (荻原浩)
手拭い弁之助 (南原幹雄)
腕貫探偵、残業中 (西澤保彦)
棟居刑事の使命の条件 (森村誠一)

おひとりさまの老後

(上野千鶴子)
川の光 (松浦寿輝)
私の保存食手帖 (飛田和緒)
子どもに食べさせたいおやつ (おかあさんの輪)

◆児童書

よしおくんがぎゆうにゆうを
こぼしてしまったおはなし (及川賢治)
ふしぎなキャンディーやさん (みやにしたつや)
地獄はめちやらくちやらの巻 (沼野正子)

◆お知らせ

【おはなし会】

日時 6月18日(水)
午後2時

場所 こそせ幼稚園

対象 幼児



みんなのひろば

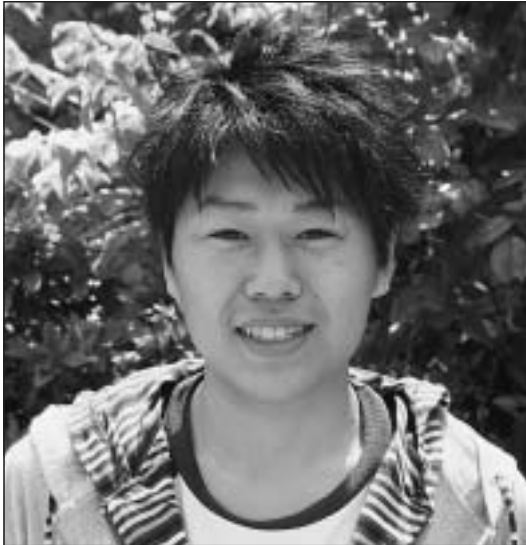

青春じゅずつなぎ

(217)

Furukawa Tomoya
二河原辺 古川 智也さん
<20歳 しし座>

- 近況は・・・
HONDAでサービス（整備）の仕事をして
います。
- 趣味は・・・
高校の友達に誘われてはまったスノーボード
です。
- 夢は・・・
プロのサービスマン（整備士）になりたいと
思っています。
- 最近、楽しいと思ったことは・・・
初給料で中学の時の友達4人と焼肉を食べに
いったことです。
- 思い出のアルバムから・・・



3歳の時に初めて
だんじりを見に行
った時です。

- 千早赤阪村について・・・
緑が多く、空気がとてもおいしいところです。
もう少しバスの回数が多くなればよいと思
います。
- 来月号は・・・
しっかりものの内田全紀くんです。
- 内田さんへメッセージを・・・
就職活動がんばってください。

わがやのホープ



森屋 いわた ゆきひろ くん
(岩下 幸広)
平成19年8月31日生まれ

いわた まさひろ くん
(岩下 昌弘)
平成15年11月30日生まれ

我家に生まれてきてくれてありがとう。
これからもずっとよろしくね。
父・秀世さん、母・尚子さん



東阪 はっとり ゆい ちゃん
(服部 優依)
平成19年1月3日生まれ

はっとり めい ちゃん
(服部 芽依)
平成11年11月17日生まれ

これからも仲の良い姉妹でいてね！
父・達弘さん、母・重美さん

参加者募集中

「みんなのひろば」は村民の皆さんのページです。
楽しい話などいっぱい教えてください。
また、広報紙への意見・情報なども待っています。

切手 585-8501
千早赤阪村役場
広報ちはやあかさか係
住所・名前・年齢・
電話番号

受章おめでとうございます

● 春の叙勲・褒章 ●

4月29日付けで春の叙勲・褒章が発令されました。

村内から危険業務従事者叙勲には、多年の警察業務に精励された功労により、元警視正の菅田 琢夫さんが「瑞宝双光章」を受章されました。

また褒章では、多年の選挙関係事務の功績により、堀 恒さんが「藍綬褒章」を受章されました。



▲菅田 琢夫さん



▲堀 恒さん

がんばりました

● 春季ソフトボール大会 ●

4月6日・13日、春季ソフトボール大会が村民運動場で行われました。大会には5チーム150人が参加し、熱戦が繰り広げられました。結果は次のとおりです。

優勝 小吹アローズ

準優勝 ムラファイターズ

第3位 下東阪スポーツクラブ



▲小吹アローズ

● 春季ソフトバレーボール大会 ●

4月13日(日)春季ソフトバレーボール大会が海洋センター・アリーナで開催されました。

大会には7チームが参加し、熱戦が繰り広げられ楽しい1日となりました。結果は次のとおりです。

優勝 スマイルクローバーB

準優勝 スマイルクローバーA

第3位 デイジー



は、指定工事業者へ依頼してください。

業者名	所在地・電話番号
松下テクニカルサービス(株)	大阪市北区本庄西1-1-7 ☎06(6359)6326

〈問い合わせ〉 上下水道課

幼稚園へ遊びにおいて

ごせ幼稚園では、在園していない幼児たちにも園庭を開放しています。

身近に遊ぶ相手が少ない幼児のお母さん、子育ての話をする相手がほしいお母さん、友だちの輪を広げましょう。

日時 毎週水・金曜日(雨天中止)
午前10時30分～11時20分

対象 就学前の幼児と保護者
(必ず保護者同伴のこと)

費用 無料

〈問い合わせ〉

ごせ幼稚園 ☎0356

農業

「大阪エコ農産物」申請受け付け

大阪府では、「減農薬・減化学肥料栽培」に取り組む農業者を支援するため、府が定める基準に基づいて栽培された農産物を「大阪エコ農産物」として認証する制度を実施しています。取り組むに当たり、生産計画書を提出する必要がありますので問い合わせください。

認証された農産物には、府の認証マークを貼り付けし、出荷・販売することができます。

対象農作物

府内で生産された、野菜・果実・花き(府で指定した品目)と米、大豆

認定基準

①府が定めた農薬・化学肥料の使用回数(量)を超えないこと。

②遺伝子組み換え作物でないこと

受付 6月20日(金)まで

〈申請・問い合わせ〉

- 村産業振興課
 - 南河内農と緑の総合事務所 農の普及課
- ☎01131(代)

募集

国家公務員採用Ⅲ種(税務)試験

受付 6月24日(火)～7月1日(火)
(7月1日消印有効)

受験資格 昭和62年4月2日～平成3年4月1日生まれの人

申込先 人事院近畿事務局
〒553-8513
大阪市福島区福島1-1-60
☎06(4796)2191

試験日および試験種目

- 第1次試験 9月7日(日)
教養・適性・作文試験
- 第2次試験 10月16日(木)～23日(木)
までの第1次試験合格通知書で指定する日
人物試験・身体検査

合格発表日

第1次試験合格 10月9日(木)

最終合格 11月13日(木)

採用予定人数 約55人(近畿)

〈問い合わせ〉

富田林税務署総務課
☎03281



トレーニング講習会 受講者

日時 7月20日(日)

午前10時～2時間程度

場所 海洋センター・トレーニングルーム

内容 トレーニングマシンの使用方法
トレーニングの基礎理論

資格 16歳以上の人

定員 15人(先着順)

受付 7月18日(金)の午後5時まで

服装 運動のできる服装・室内用シューズ・タオル

費用 500円

※トレーニングマシンはこの講習を受けた人でないと利用できません。

※トレーニング講習会は2カ月に1回(奇数月)第3日曜日に実施

〈申し込み・問い合わせ〉

海洋センター ☎07183

はかりの検査

日常生活の基盤となる「適正な計量の実施」を確保するため、商取引引きや証明に使用している計量器は、計量法の規定に基づいて定期検査を受けなければなりません。村では、次のとおり定期検査を行います。

日程・場所

◎6月23日(月)

●午前10時30分～午後0時30分
(千早老人憩いの家)

●午後1時30分～午後3時30分
(小吹台連絡所)

◎6月24日(火)

●午前10時30分～午後3時30分
(くすのきホール)

〈問い合わせ〉 産業振興課

休日・夜間の医療機関など	名 称		連絡先	実施日	時 間
	休日診療	内科・歯科	休日診療所 ☎01333 富田林市向陽台1-3-38	日曜日・祝日 年末年始(12月29日～1月3日)	午前9時～11時30分 午後1時～3時30分
小児科		富田林病院 ☎01121(代表) 富田林市向陽台1-3-36			
	小児急病診療(当番病院紹介)		富田林市消防署 ☎01122	365日	午後8時～翌朝8時
	大阪府小児救急電話相談 (受診するかどうか判断の参考に)		#8000(携帯電話・NTTプッシュ回線利用の場合のみ) ☎06(6765)3650	365日	午後8時～翌朝8時
	大阪府救急医療情報センター (各科医療機関の診療状況紹介)		☎06(6761)1199	365日	24時間対応
	「こどもの救急」ホームページ(受診するかどうか判断の参考に)			http://kodomo-qq.jp/	

保 険

後期高齢者医療保険料の納付方法について

後期高齢者医療保険料は、原則として年金から特別徴収（天引き）されます。ただし、年金額が年額18万円未満の人や、後期高齢者医療保険料と介護保険料の合計が年金額の2分の1を超える人、そのほか特別の事情がある場合は普通徴収です。

普通徴収の人は、村から送付する納付書で各納期限までに役場や金融機関で納めるか、口座振替で納めてください。

口座振替は納期限ごとに口座から自動的に振替納付されるので納め忘れがなく、便利で確実に保険料を納めることができます。

口座振替を希望される人は、預金通帳と金融機関届出印鑑、納付書（村が送付する納付書が届く前に届出される場合は、被保険者証）を持参のうえ、口座振替取扱金融機関の窓口まで申し出てください。

（口座振替は毎月25日です。ただし、指定振替日が取扱金融機関などの休日にあたる場合は、1営業日前です。）

納付書での保険料納付場所

千早赤阪村役場、小吹台連絡所（午前中）、りそな・三菱東京UFJ・三井住友・近畿大阪・南都・関西アーバン銀行および大阪南農業協同組合、近畿2府4県のゆうちょ銀行・郵便局

口座振替取扱金融機関

りそな・三菱東京UFJ・三井住友・近畿大阪銀行および大阪南農業協同組合、ゆうちょ銀行・郵便局

〈問い合わせ〉 保険課

福 祉

一時保育について

げんき保育園で一時保育を実施しています。

保護者が病気や災害・事故、育児疲れの解消などの理由で、緊急・一時的に保育が必要となる就学前児童を受け入れています。

〈問い合わせ〉 げんき保育園

☎7868（小吹68-912）

児童手当現況届は6月中に

児童手当を受けている人に、現況届の用紙を送ります。必ず6月中に提出してください。

これは、引き続き手当を受けられるかどうかを確認するための手続きで、届け出がないと6月分からの手当が受けられなくなります。

6月は児童手当の支払い月です

2月分から5月分の児童手当を6月10日（火）に振り込みます。受給している人は、口座への入金を確認してください。

支給月額

3歳未満の児童 一律10,000円

3歳以上の児童

●第1子 5,000円

●第2子 5,000円

●第3子以降 10,000円

注意事項

受給者がサラリーマンで、厚生年金などに加入している人が、退職や転職をすると受給資格がなくなることがあります。このような場合、後日、返還金が生じることがありますので、引き続き受給できるか問い合わせてください。

〈問い合わせ〉 健康福祉課

情 報

情報公開・個人情報保護制度の運用状況

村では、情報公開条例に基づき、村の保有する情報を公開しています。（情報公開制度）

また、個人情報の適正な取り扱いの確保のため、個人情報保護条例を制定しています。村の保有する個人情報に対し、本人はこの条例の定めるところにより、開示、訂正または削除の請求ができます。（個人情報保護制度）

各制度の平成19年度の運用状況は、次の表のとおりです。

【情報公開制度】

請求の状況	請求（申出）者数	2人
	請求（申出）の件数	2件
公開の状況	全部公開	1件
	部分公開	0件
	非公開	1件
	不存在	0件
	取下げ	0件

【個人情報保護制度】

請求の状況	請求者数	0人
	請求の件数	0件

〈問い合わせ〉 総務課

水 道

指定工事業者（上水道）

新たに1業者を村給水装置工事業者に指定しました。（合計60業者）

給水装置工事の申し込み、修繕など

施設電話番号案内

名 称	所在地	電話	名 称	所在地	電話
千早赤阪村役場	水分180	780081	保健センター・健康福祉課	水分195-1	780069
小吹台連絡所	小吹68-830	787600	診療所 午前診（月～金）午前9時～正午 午後診（火・金）午後4時30分～6時30分 （土・日・祝・休診）	保健センター内	780038
くすのきホール・教育委員会事務局	水分263	781300			
村立郷土資料館（月曜日休館）	水分266	781588	社会福祉法人千早赤阪村社会福祉協議会		780294
B&G海洋センター（月曜日休館）	東阪255-1	787183	赤阪土地改良区	水分180	780081
学校給食センター	桐山258	781112	金剛山ロープウェイ千早駅	千早9	740128
いきいきサロンやまゆり（月曜日休館）	小吹68-780	787005	村営宿泊施設「香楠荘」	千早1313-2	740321
いきいきサロンくすのき（日曜日休館）	二河原辺8-1	781705	富田林市消防署千早赤阪分署	東阪77-1	781755

◎火災・救急車依頼は119番

介護保険料の納付

平成20年度第1号介護保険料の第3期（6月分）の納期限は、平成20年6月30日（月）です。口座振替は、6月25日（水）です。〈問い合わせ〉健康福祉課

ごみ収集

もえるごみ (火・金曜日)	6月3日(火) 6日(金)・10日(火) 13日(金)・17日(火) 20日(金)・24日(火) 27日(金) 7月1日(火)
粗大ごみ (第1水曜日)	6月4日(水) 7月2日(水)
プラスチック製容器 (第2・4木曜日)	6月12日(木) 26日(木)
ペットボトル (第3木曜日)	6月19日(木)
空カン・空ビン (第4水曜日)	6月25日(水)

し尿収集

各地区ミゼット車	6月18日(水)予定
川野辺、水分 二河原辺、桐山 吉年	6月27日(金)予定
千早、東阪、小吹 中津原、森屋	6月30日(月)予定

相談

心配ごと	6月5日(木)・19日(木) 7月3日(木)
児童	6月5日(木) 7月3日(木)
行政	6月19日(木)

時間 午後1時～3時
場所 保健センター1階(相談室)

人権	毎日(土日祝、年末年始を除く) 時間 午前9時～午後5時 場所 住民課 ※事前に電話で予約してください。
----	---

人の動き

総人口	6,492人(+7)
男	3,070人(+1)
女	3,422人(+6)
世帯数	2,334戸(+1)
4月末日現在、()は対前月比	

金剛山と 太平記の村



千早赤阪村

来て!見て!聞いて!

裁判員制度を知ろう@堺

～裁判員制度説明会のご案内～



～主な内容～

広報ビデオの上映、ポイント解説、質疑応答
あなたのギモンにお答えします!

日時 7月8日(火)
8月27日(水)
10月3日(金)
11月21日(金)

いずれも午後1時30分から午後3時まで

場所 大阪地方裁判所堺支部 本館4階大会議室
〒590-8511 堺市堺区南瓦町2番28号
(南海高野線堺東駅から徒歩約5分・堺市役所西隣)

定員 50人(参加料無料 先着順)
各回とも随時受付中(定員に達するまで)



お電話で受け付けます
大阪地方裁判所堺支部

刑事訟廷庶務係(仮庁舎1階)
☎ 072-223-8581.8521 まで。

※庁舎新営工事に伴い、駐車場がありませんので、車での来庁はご遠慮ください。