

ちはやあかさか

平成22年(2010) 3月号

役場ってどんなところ？



2月10日、千早小吹台小学校3年生の25人が、社会科学習の一環として、役場および保健センターの見学に訪れました。最初に役場ではどんな仕事をしているのかを勉強した後、各課を回り、職員からの説明を熱心にメモをとっていました。



2010
3
No. 452

主な内容

議会だより臨時号	3
けんこうのページ	7
みんなのひろば	8
村の話題あれこれ	9
お知らせ	11

「ゴミシール」を配布します

平成22年度用ゴミシールを3月19日から全戸に郵送します。シールは平成24年3月末日までの2年間使用できます。

シールが届きましたら、内容を確認してください。また、3月末日までに届かない場合は、住民課住民生活グループまでご連絡ください。

〈問い合わせ〉
住民課住民生活グループ



パソコンリサイクル

家庭で不用になったパソコンは必ずリサイクルしましょう。

買い替えなどで生じた使用済みのパソコン本体や液晶・CRTディスプレイなどは、「資源の有効な利用の促進に関する法律」に基づき製造業者(メーカー)などによる自主回収・再資源化が行われており、粗大ごみの定期収集では取り扱いません。

不用になったパソコンを処分するときは回収・再資源化料金の負担が必要です。なお、パソコンにPCリサイクルマークのシールが付いた機器は、新たな料金負担なしでメーカーが回収・再資源化します。

リサイクルの手続きについて詳細は、メーカーのホームページ

または販売店でご確認ください。

〈問い合わせ〉

一般社団法人 パソコン3R 推進協会

「PC3R」で検索してください



村民ゴルフ大会参加者

村ゴルフ連盟では、村在住・在勤者を対象とした「第24回村民ゴルフ大会」(教育委員会・体育協会後援)の参加者を募集します。腕に覚えのある人もない人も奮って参加ください。賞品も多数用意しています。

日時 4月7日(水)

午前9時30分スタート

場所 グロワールゴルフ倶楽部
費用 プレー費 10,500円
参加費 4,000円

(各賞品代を含む)

締切 3月26日(金)まで

〈問い合わせ〉

- 尾谷行雄 ☎0630
- 千福啓治 ☎0927
- 豊田吉久 ☎7006
- 北野恵久 ☎1080

歴史講談「楠木正成」

日時 3月28日(日)

午後2時30分～4時頃

場所 くすのきホール
2階会議室

講師 旭堂南青氏
費用 無料

〈問い合わせ〉

(社)千早赤阪楠公史跡保存会
☎1588

柔道・剣道練習生募集

柔道・剣道を通じて心身を鍛えませんか。

日時 柔道 毎週水曜日・金曜日
剣道 毎週火曜日・木曜日

午後5時～7時

場所 富田林警察署

4階柔道・剣道場

対象者 平成22年度小学3年生

人数 若干名

費用 入会金 1,000円

月会費 1,000円

(4・5・6月分前納)

受付 3月1日～31日

〈問い合わせ〉

富田林警察署管内少年柔剣道

推進會

☎1234 (少年係)

「ゴミ清掃ボランティア募集

棚田の保全活動をされている「棚田守りたい」が次のとおり清掃を行います。

日時 3月28日(日)

午前10時～正午

場所 棚田守りたいが耕作している田んぼ横の水路

集合場所 村立中学校裏の棚田

服装 長袖、長ズボン、長靴、帽子、軍手を着用

その他 参加者には少額ですが保険を掛けています。

※皆さんの参加、ご協力をお願いします。

〈問い合わせ〉

棚田守りたい事務局

鈴木鉄雄 ☎7405

村シルバー人材センター 会員募集

シルバー人材センターは、収益を目的としない公益的、公共的な団体です。会員とセンターの間には、雇用関係は発生しませんので、仕事の従事については、シルバーの団体傷害保険に加入しています。

概ね60歳以上の元気な会員が、センターから依頼された仕事を日々頑張っています。

あなたも能力や経験をシルバー人材センターで活かしてみませんか?

入会資格 村内在住の健康で働く意欲のある概ね60歳以上の人

年会費 3,000円(傷害保険料含む)

〈問い合わせ〉

村保健センター2階

千早赤阪村社会福祉協議会内

千早赤阪村シルバー人材センター事務局 ☎0294

社会福祉協議会から お知らせ

朗読ボランティア募集

千早赤阪村社会福祉協議会では、現在ボランティア活動で、視覚障害などで「広報ちはやあかさか」を読むことが困難な人に、朗読テープのふきこみ活動や、福祉施設などでの読み聞かせ活動を行っています。

朗読ボランティア活動にご協力いただける人、関心のある人は問い合わせください。

寄付

ご芳志は、地域福祉の向上のために有意義に活用させていただきます。〈敬称略〉

社会福祉協議会善意銀行

◎辻本泰之 (千早1140)

100,000円

亡母愛の供養として

◎赤阪 稔 (森屋12-3)

100,000円

亡父進の供養として

◎匿名

30,000円

先祖の供養として

〈問い合わせ〉

千早赤阪村社会福祉協議会 ☎0294

議会だより 臨時号

— 編集 —
議会広報
編集委員会

議会の役員が変わりました

前議長の辞任を受け2月12日に村議会臨時会が招集され、議長の選出や監査委員（議会選出）の選任同意が行われました。また、議会運営委員会の構成も変わりました。

就任のごあいさつ



議長 清井 浩

この度、貝長議長の辞職に伴い、議長を務めさせていただくことになりました。

村は河内長野市との合併が破談に終わり、自立の道を歩むことになりました。

国では政権交代により、今後の地方自治はどうなるのか。また、大阪府では、権限移譲（地方分権改革）が進められています。

このように、村を取り巻く環境は、不透明な状況にあります。この難局を乗り切るために、村は「行政経営戦略プラン」を策定しました。



監査委員 徳丸 幸夫

議会では、村づくり委員会で、行政への提言と、議会改革について検討を進めております。議会と行政は、その立場は異なりますが、住民の福祉を守ることは共通の役割です。微力ではありますが、職責を全うしてまいります。

このたび、監査委員としてその任に当たることになりました。監査委員の監査には、定期監査、随時監査、財政援助団体に対する監査など、多岐にわたっています。

また、監査委員の審査は、形式・実質・内容の各審査があり

議会運営委員会

議会の運営や議長から諮問された事項を協議します。

委員長 浅野利夫
副委員長 橋爪喜久次
徳丸幸博
田中博治

ます。合併がなくなり、自立の村を目指す方向に舵をきりました。財政の無駄がないのか、財政の執行が適正かなどを厳しくチェックする必要があります。厳しい財政状況が続きますが、どういう工夫をし、知恵を出せば乗り切れるのか、この点についても住民の立場からの監査と積極的な提言をしていきたいと思っております。

みなさんからご意見をお待ちしております。

「村づくり委員会」よう

自立の村づくりを進めるため、平成21年10月に「村づくり委員会」を設置し、議会として独自の議会改革を含め、財政全般にわたり検討してまいります。

検討期間は本年3月までで、メンバーは、議会議員全員が担当しています。

検討事項として、①議会運営や活性化策②効率的・効果的な財政運営③高齢化社会に即した

地域づくり④地域活性化への提言など。

具体的には、議員定数および報酬の削減、公共施設の有効利用、企業誘致や人口増加対策など検討中です。

すぐに実施できるものや、第4次総合計画に織り込むものなど、議会としての役割を自覚し、さらに論議を深めていきます。

会派構成

会派構成（平成22年2月12日現在）

○…幹事長・代表者

公明党

○浅野利夫

日本共産党

○徳丸 幸夫
野上 信次
関口ほづみ

無会派

○橋爪喜久次
清井 浩
井上 昭
貝長 徹

新政会

○豊田圭郎
田中博治

SF商法・催眠商法にご注意を!

無料で景品がもらえると聞いて行った民家で、高額なマッサージ器を購入した。解約できないか。

この商法は、会場に来た人へ、はじめは日用品などを無料で提供したり、非常に安い値段で販売したり、得をした気分させ、興奮状態(一種の催眠状態)を作り出して、冷静な判断能力を失わせ、最後に高額商品を買わせるのが目的です。このような販売方法は、販売目的であることを隠して、営業所以外の場所と呼び止めて同行させ、公衆の出入りしない会議室などで勧誘や契約をさせることは特定商取引法で禁止されていますが契約が取り消しできるわけではありません。原則として書面で8日間以内ならクーリング・オフすることができます。

また、クーリング・オフ期間を過ぎた場合でも、消費者契約法などで取消しできる場合もあります。

マッサージ器以外に羽毛布団、健康食品、磁気マットレス、磁気ネックレス、浄水器、電気掃除機など同様の手法が用いられています。

※特に高齢者をターゲットにした勧誘でのトラブルが多発していますので、くれぐれもご注意ください。

〈問い合わせ〉

大阪府消費生活センター ☎06(6945)0999

くすのきホール
春休み映画会

○カンフーパーダ
(上映時間92分)

日時 3月24日(水)
午前10時~

場所 くすのきホール
2階会議室

定員 50人
費用 無料

※当日は、小吹台からくすのきホールまで送迎車を運行します。

送迎車ご利用の方は必ず申し込みください。

〈申し込み・問い合わせ〉

教育課
社会教育グループ
☎②1300



短歌コーナー

言葉にならぬおもいをもてあます千両の実がわが掌にほろり

過ぎし友との思い出に蘇るまだ色付かぬ檸檬を挽げば

つれづれに古きアルバムめぐりおり孫とみまごう娘の笑顔

福寿の会の強く生き来し人たちのカラオケ大会笑顔で熱唱

冬の午後遺跡発掘調査団のヘリのホバリング音響強し

島村千恵

菊井由起子

田村富士子

尾崎茂子

川邊順子

「ちはや星と自然のミュージアム」
イベントのご案内

初春の星座と土星の観察

東には春の大曲線、南には冬の大三角が。その間の土星も観察できます。

日時 3月20日(土)
午後7時30分~9時

定員 30人
費用 500円

服装 十分に温かい防寒着を着用してください。

※参加に際しては宿泊が必要となります。(宿泊費は別途)

〈問い合わせ〉

ちはや星と自然のミュージアム
☎⑦40056

〈宿泊問い合わせ〉

- 香楠荘 ☎⑦40321
- 金剛山キャンプ場 ☎⑦40056



今月の
新刊

◆一般書

廢墟に乞う (佐々木譲)

乱神 (高嶋哲夫)

夜明けの橋 (北重人)

十字架 (重松清)

おぼろ月 (谷村志穂)

さまざまな娘わがままな母 (藤堂志津子)

私のこと好きだった?

(林真理子)

黄蝶舞う (朝倉卓弥)

欧亜純白(1・2) (大沢在昌)

まねき通り十二景 (山本一力)

へいしゅうせんせえ(童門冬二)

親鸞(上・下) (五木寛之)

ブラック・ローズ (新堂冬樹)

花世の立春 (平岩弓枝)

私の家では何も起こらない (恩田陸)

◆児童書

かいけつゾロリ

きょうふのようかいえんそく (原ゆたか)

にいちちゃんのランドセル (城島充)

かいぶつトロルのまほうのしろ (たなか鮎子)

◆お知らせ

「リサイクル本の展示」

3月9日(火)~14日(日)まで図書館前で行います。

必要な人は取りに来てください。一人五冊までです。

一人五冊までです。

運転者講習会の開催

4月6日～15日の「春の全国交通安全運動」に先駆けて、運転免許証を持つている人を対象に、交通安全運転者講習会を行います。

月日	時間	場所
3月2日(火)	午後7時～(受付) 午後7時30分～(開始)	千早小吹台小学校 (体育館)
3月4日(木)	午後6時30分～(受付) 午後7時～(開始)	くすのきホール (会議室)

〈問い合わせ〉

総務課総務財政グループ

診療所

村国保診療所は、次のとおり休診します。ご迷惑をおかけしますが、ご了承ください。

	診療所 (午前診)	千早 診療所	診療所 (午後診)
3月12日 (金)	休診	○	○
3月23日 (火)	○	○	休診

〈問い合わせ〉

村国保診療所

☎0038

健康コラム 「増えていきます 糖尿病」



糖尿病は、中高年の人ならどなたでもちよつと気になる病気ではないでしょうか。現代の日本では患者数が急激に増えており、生活習慣病の代表格ともいえる病気です。

糖尿病にはいくつかのタイプがありますが、今、特に問題となっているのが、食べ過ぎ、飲み過ぎ、運動不足などが原因の『2型糖尿病』といわれるものです。

糖尿病の『糖』はブドウ糖のことです。本来、体にとって大切なエネルギー源です。健康な人では、このブドウ糖が体でうまく使われるように脾臓からインスリンという物質が分泌され、血液中のブドウ糖の量(血糖)を一定の幅に保っています。糖尿病の人では、このインスリンの分泌が悪かったり、たとえ出ていても効きにくい状態になっていたりにしています。

血糖が高い状態が続くと、全身の血管が傷んでいきます。その結果、心臓、腎臓、目などの大切な臓器の合併症を引き起こし、最悪の場合は寿命が縮むこととなります。

糖尿病は、血液検査の血糖とHbA1C(ヘモグロビンエー

ワンシー)の2項目で診断が可能です。このうち、血糖は検査前に食事をさされていた場合でも、200を超えると要注意です。HbA1Cは、5.8未満が一応正常ですが、平成20年度から始まった特定健康診査では、5.2未満が正常とされており、より早い段階で糖尿病予備軍の人を見つけられる基準となっています。

一度糖尿病と診断されると、残念ながら薬による治療は難しいです。あくまで患者さん本人の食事、運動を主とした生活の改善が治療の中心です。私の知る中で、それまでの生活を大幅に改善し、薬なしで、きちんと糖尿病を管理されている患者さんも多くおられます。

健診などで糖尿病を疑われたら、ご自分のこれまでの生活を見直す良い機会と考え、前向きに治療に取り組んでほしいと思います。

千早赤阪村国保診療所

医師 大澤 佳代

新型インフルエンザワクチン接種

現在、新型インフルエンザのワクチン接種は、健康な成人など、希望するすべての人が受けることができます。接種する人や保護者の人は、ワクチン接種の効果とリスクを理解のうえ、接種を受けていただくようお願いします。

接種費用

接種費用は、全国一律で、1回目3,600円、2回目2,550円(1回目と異なる医療機関で接種する場合は3,600円)です。

本村に住民登録のある接種対象者のうち、生活保護世帯の人または村民税非課税世帯の人には接種費用を助成します。

保健センターで「新型インフルエンザワクチン接種費用助成対象者通知書」の交付を受ける



医療機関に「新型インフルエンザワクチン接種費用助成対象者通知書」を提出し、接種を受ける

※富田林医師会管内医療機関以外で接種されますと立て替え払いとなる場合があります。

詳しくは、健康福祉課健康グループ(保健センター)までお問い合わせください。なお、申請の期限は、3月31日(水)までです。期限を過ぎると助成することができません。

※すでに発症した人は、免疫をもっていると考えられますので、ワクチン接種は不要と考えられます。

※このワクチン接種は、予防接種法に規定された予防接種ではなく、接種が義務付けられているわけではありません。

〈問い合わせ〉健康福祉課健康グループ(保健センター)

そろスタ☆ヘルスアップ教室 参加者募集

健康づくりや生活習慣病予防をそろそろスタートしようかと考えているあなたに、テーマ別に栄養や運動についてわかりやすくお話し、実践できるようサポートする教室を毎月1回開催してきましたが、今月で最後の機会となります。

簡単でおいしくてヘルシーなメニューを食卓に並べてみませんか。

初心者でも大丈夫。男女を問わず、お気軽に参加ください。

テーマ	月日	時間
【調理実習】 「作って食べて健康づくり☆ 何をどれだけ食べたらいいの？」 ～あなたの食卓にヘルシーメニューを～	3月30日 (火)	午前9時30分 ～午後1時頃

場所 保健センター

対象者 村内在住のおおむね40歳～65歳の人

定員 5人(テーマ毎に初回の人優先、先着順)

※当日は村内団体からの申込者(10人程度)と一緒に行う予定です。

費用 初回参加者は700円(参加2回目以降の人は550円)

※調理実習代込み

申し込み期間 定員になり次第締め切ります

※テーマや内容が変更になる場合がありますのでご了承ください。

※参加決定者には詳しい案内を後日送付します。



予防接種のお忘れはありませんか

麻疹風しん(MR)2・3・4期予防接種の今年度の対象者が無料で接種できる期間は3月31日までです。

現在中学1年生・高校3年生(相当)の人が4月1日以降に接種しても無料にはなりません。過去に麻疹風しんにかかったことが明らかでない人は、予防接種を受けましょう。

予防接種	平成21年度の対象者	期間
MR1期	1歳以上2歳未満	3月31日まで
MR2期	平成15年4月2日～平成16年4月1日生	
MR3期 (中学1年生相当)	平成8年4月2日～平成9年4月1日生	
MR4期 (高校3年生相当)	平成3年4月2日～平成4年4月1日生	

ジフテリア・破傷風二種混合予防接種

ジフテリア・破傷風(DT)二種混合(2期)の予防接種は、医療機関での個別接種(無料)です。

予防接種	対象者および期間
DT2期	11歳以上13歳未満

健康診査&相談など



種類	月日	受付	対象
なかよし広場 (親と子の交流会)	3月2日(火) 3月17日(水) 4月6日(火)	午前10時 ～11時30分	0歳～幼稚園入園前の乳幼児と保護者
あかちゃん広場 (交流会・遊び・相談)	3月17日(水)	午前10時 ～11時30分	0～1歳ごろまでの乳幼児
4カ月児健康診査	3月24日(水)	午後1時 ～1時10分	平成21年 10・11月生
1歳児健康診査		午後1時15分 ～1時25分	平成21年 2・3月生
1歳6カ月児健康診査	4月14日(水)	午後1時 ～1時10分	平成20年7月 ～9月生
3歳6カ月児健康診査		午後1時45分 ～1時55分	平成18年7月 ～9月生
保健師による健康相談 (電話・来庁)	3月23日(火)	午前10時 ～正午 (来庁の場合要予約)	健康・育児・介護など相談を希望する人
個別健康栄養相談	3月26日(金)	午後 1時30分～ (要予約)	食事療法が必要な人、健康のため食生活を改善したい人

保健センター
☎0720069

※個別禁煙相談は希望に応じて随時実施します(要予約)

種類	月日(祝日は除く)	受付	備考
こころの健康相談	(月)～(金)	午前 9時30分 ～午後5時	予約制
エイズに関する相談	(月)～(金)	午前 9時30分 ～午後5時	電話相談も可
血液検査 [エイズ・梅毒 ・クラミジア]	第1・3 水曜日	午後1時 ～2時	エイズ抗体検査は無料、そのほか手数料が必要な場合あり
血液検査 [肝炎ウイルス]	第3水曜日	午前 9時30分～ 10時30分	無料・予約制 (先着順)
●飲用水・井戸水検査 ●腸内細菌検査 ●寄生虫卵検査	毎週月曜日 (月曜日が祝日の時は翌日)	午前 9時30分 ～11時30分	有料

富田林保健所
☎2681

★相談や検査に関するプライバシーは守ります。



けんこうのページ

〈問い合わせ〉
健康福祉課健康グループ
保健センター ☎20069

平成22年度がん検診のお知らせ

5・6・7月分検診は3月1日から受付開始、9・10月分の検診は6月1日から受付開始します。

胃がん・大腸がん検診	予約受付期間	3月1日～定員になるまで	6月1日～定員になるまで
	検診日	5月12日(水)・6月8日(火)・ 6月30日(水)・7月11日(日)	9月3日(金)・10月4日(月)・ 10月31日(日)
	当日受付時間	午前8時30分～11時15分	
	対象	受診日現在40歳以上の人	
	受診できる回数	年1回	
	定員	各50人	
	内容	〈胃がん〉問診・X線間接撮影、〈大腸がん〉問診・便潜血検査	
受診料	胃がん1,000円、大腸がん300円		

肺がん・結核検診	予約受付期間	3月1日～定員になるまで	6月1日～定員になるまで
	検診日	5月12日(水)・6月8日(火)・ 6月30日(水)・7月11日(日)	9月3日(金)・10月4日(月)・ 10月31日(日)
	当日受付時間	午前8時30分～11時	
	対象	受診日現在40歳以上の人 (肺がん喀痰検査は胸部X線検査を受ける50歳以上で1日の喫煙本数×喫煙年数が600以上の人、または40歳以上で6ヵ月以内に血痰のあった人)	
	受診できる回数	年1回	
	定員	各50人	
	内容	〈肺がん〉問診・胸部X線直接撮影(喀痰検査は必要者のみ)	
受診料	肺がん・結核600円、肺がん喀痰検査500円		

子宮がん検診	予約受付期間	3月1日～定員になるまで	6月1日～定員になるまで
	検診日	5月18日(火)・6月23日(水)	9月12日(日)・10月21日(木)
	当日受付時間	午後1時15分～3時	
	対象	受診日現在、20歳以上の和暦で奇数年生まれの人 (ただし、偶数年生まれでも昨年度受診していない人は受診できます)	
	受診できる回数	2年に1回	
	定員	各55人	
	内容	問診・内診・子宮頸部細胞診(子宮体部細胞診は実施しません)	
受診料	1,000円		

乳がん検診	予約受付期間	3月1日～定員になるまで	6月1日～定員になるまで
	検診日	5月18日(火)・6月23日(水)・7月29日(木)	9月12日(日)・10月21日(木)・11月19日(金)
	当日受付時間	午後1時15分～3時	
	対象	受診日現在、20歳以上の和暦で奇数年生まれの人 (ただし、偶数年生まれでも昨年度受診していない人は受診できます)	
	対象	※次の人は乳がん検診対象外です。主治医に相談の上、医療機関で受診してください。 ●39歳以下の人 ●妊娠中または妊娠の可能性のある人 ●授乳中の人 ●心臓ペースメーカーを装着している人 ●豊胸術をしている人	
	受診できる回数	2年に1回	
	定員	各40人(うち40歳代は1日あたり7人まで)	
内容	問診・視触診・乳房X線検査(40歳代は2方向、50歳以上は1方向撮影)		
受診料	1,100円		

場所 保健センター

※検診は、すべて予約制となります。

※検診日当日に各検診の対象年齢に達していない人は受診できません。

※受診料は村行財政改革により、平成22年度より変更になりますのでご了承ください。

※負担していただく受診料はいずれも検査料金の2割5分程度です。

当日受付で支払ってください(生活保護世帯の人は受診料が免除されます。

健康福祉課福祉グループへ事前に申し出てください。

※定員になり次第締め切ります。予約をされた人には検診日の2週間前ごろに受診票と詳しい案内を送ります。

※介助の必要な人は相談ください。

※大腸がん検診だけを受診する人で、当日本人が来られない場合は必ず相談ください。

日曜日に実施する検診は、胃がん・大腸がん・肺がん・結核検診が2回、子宮がん・乳がん検診が1回あります。

みんなのひろば

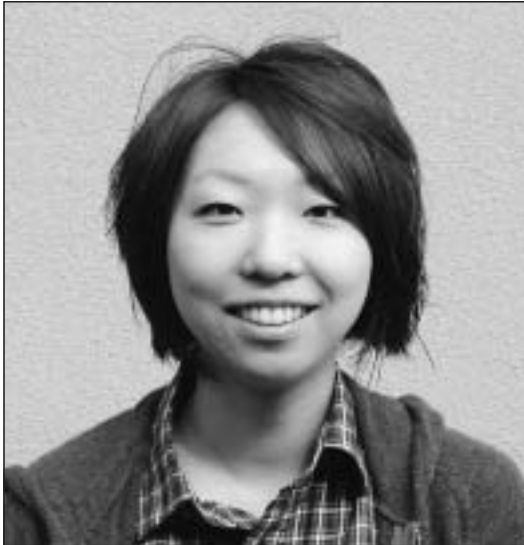

青春じゅずつなぎ

238

Nakatani Mutumi
水分 仲谷 睦美さん
<20歳 やぎ座>

- 🐼 近況は・・・
大学で経済学を学んでいます。
- 🐼 趣味は・・・
音楽を聴くことです。また、歌うことも好きなのでカラオケも楽しみの一つです。
- 🐼 夢は・・・
全国の素敵な景色をめぐって旅行することです。
- 🐼 最近、楽しいと思ったことは・・・
友人のライブに行ったことです。ステージ上で堂々と歌う友人が素敵で感動しました。
- 🐼 思い出のアルバムから・・・



小さいときから外が大好きでよく庭で遊んでいました。

- 🐼 千早赤阪村について・・・
空気がきれいで、天気の良い日は星がよく見えるところが好きです。
- 🐼 来月号は・・・
中学時代同じ卓球部だった後輩の谷口愛さんです。
- 🐼 谷口さんへメッセージを・・・
お元気ですか？ご近所ですが、なかなか顔を合わす機会がありませんね。

わがやのホープ



森屋 たけべ じゅな ちゃん
(武部 樹奈)

平成21年4月23日生まれ
おしゃべりが大好きで、いつも笑顔いっぱいの樹奈ちゃん。
元気で明るい女の子に育ってね!!
父・訓和さん、母・加奈子さん



吉年 おおにし ゆうと くん
(大西 悠斗)

平成21年3月31日生まれ

おおにし ふうか ちゃん
(大西 楓華)

平成18年6月27日生まれ

おおにし あやか ちゃん
(大西 彩加)

平成16年9月24日生まれ

パパとママの宝物。
3人の笑顔で家族を幸せにしてね。
父・敏夫さん、母・加代さん

げんき げんき 超元気！



発表会の様子▲▶



● げんき保育園生活発表会 ●

2月7日、くすのきホールでげんき保育園の生活発表会が開催されました。

オープニングは、3・4・5歳児全員によるダンス「スパイ大作戦のテーマ」で始まり、続いて各組ごとに歌や合奏、音楽劇、和太鼓などが披露されると会場に訪れたお父さんやお母さん、おじいちゃん、おばあちゃんなどから、大きな拍手が響いていました。

すこやかな成長を願って

● 子育て応援出産祝い事業 ●

～赤ちゃんに絵本の読み聞かせ～

村では、今年度から次代を担う子どもたちの健やかな成長を応援する「子育て応援出産祝い事業」を実施しています。対象者には、4カ月児健診日に絵本などを贈呈し、村子ども家庭サポーターの協力により、健診の待ち時間に絵本の読み聞かせを行っています。

事業の様子▼▶



南大阪駅伝競走大会



2月7日、PL教団本庁内のコースで第53回南大阪駅伝競走大会（6区間20.1km）が178チームの参加により開催されました。

村からは、中学男子の部に1チーム、一般男子の部に2チーム、混成の部に2チームが参加しました。

ランナーたちは、日ごろの練習の成果を発揮し、中学男子の部と混成の部で千早赤阪村立中学校陸上部が3位となりました。

○中学男子の部 第3位 千早赤阪村立中学校陸上部（1時間09分21秒）

○混成の部 第3位 千早赤阪村立中学校陸上部（1時間15分11秒）

までも軽自動車税が課税されます。

また、業者に手続きを依頼された場合でも3月末までに手続きが済んでいるか確認してください。

住所変更

他市町村から転入された人または他市町村に転出された人は住所変更手続きが必要です。

<問い合わせ>

住民課税務グループ

自動車の手続きはお早めに

お持ちの自動車で、名義変更や廃車の手続きなどが済んでいないものはありませんか。

毎年3月は自動車の登録手続きが最も集中します。特に下旬は窓口が大変混雑し、手続きに何時間もかかることが予想されますので登録などの手続きは比較的空いている中旬までに済ませてください。

なお、自動車車検証の「使用の本拠の位置」が大阪市内の自動車は、ナンバープレートが「大阪」「泉」であっても、なにわ自動車車検登録事務所で手続きをすることになりますのでご注意ください。

<問い合わせ>

大阪運輸支局

☎050(5540)2058

なにわ自動車検査登録事務所

☎050(5540)2059

和泉自動車検査登録事務所

☎050(5540)2060

村・府民税の申告をお忘れなく

村・府民税の申告期限は3月15日です。

申告書は先月郵送していますが、申

告の必要な人でも送付されない場合があります。もし、申告書が届かない場合は、住民課税務グループまで連絡してください。

申告書は、公営住宅の申し込み、就園奨励費の補助、各種融資の所得証明、私立高校の授業料の軽減申請、そのほか各種証明の基礎資料になります。

昨年中に学生、病気、家事手伝いなどで無職・無収入であっても、申告がないと非課税証明書などが発行できないため、証明書を必要とする融資や補助が受けられなくなります。

<問い合わせ>

住民課税務グループ

3月は税收確保重点月間です

府では、「税の公平性の確保」と「自主財源である府税収入の確保」が重要なことから、3月を「税收確保重点月間（アタック2009）」と定め貴重な税收の確保に努めます。府民の皆さんから納めていただく府税は、教育や子育て、安全なまちづくりなど、身近な生活に役立っています。

納税がお済でない人は、この期間に納税していただけますようお願いします。

<問い合わせ>

大阪府南河内府税事務所

☎☎1131

募 集

春季ソフトバレーボール大会参加チーム

村バレーボール連盟では、春季ソフトバレーボール大会の一般参加チームを募集しています。

対象は16歳以上の村在住・在勤者で構成するチームです（男女混成チームも可）。大会は次のとおり開催します。

月日 4月11日(日)

場所 海洋センター・アリーナ

受付 4月2日(金)まで

<問い合わせ>

武部 克正 ☎☎1472

春季ソフトボール大会参加チーム

村ソフトボール連盟では、春季ソフトボール大会の一般参加チームを募集しています。

対象は、16歳以上の村在住・在勤者で構成するチームです。大会は次のとおり開催します。

月日 4月4日(日)・11日(日)

場所 村民運動場

費用 1チーム 3,000円

受付 3月19日(金)まで

※組み合わせ抽選会は3月20日(土)午後7時から海洋センターミーティングルームで行います。

<問い合わせ>

尾谷 行雄 ☎☎0630

「通史～明治時代～」

日時 3月13日(土)

午後1時30分～3時頃

場所 村立郷土資料館

2階研修室

定員 40人

講師 岡山真美 氏

費用 500円(入館料含む)

<問い合わせ>

千早赤阪村立郷土資料館

☎☎1588

休日・夜間の医療機関など	名 称		連 絡 先	実 施 日	時 間
	休日診療	内科・歯科	休日診療所 ☎☎1333 富田林市向陽台1-3-38	日曜日・祝日 年末年始(12月29日 ～1月3日)	365日
小児科		富田林病院 ☎☎1121(代表) 富田林市向陽台1-3-36			
	小児急病診療(当番病院照会)		富田林市消防署 ☎☎1122	365日	午後8時～翌朝8時
	大阪府小児救急電話相談 (受診するかどうか判断の参考に)		#8000(携帯電話・NTTプッシュ回線利用の場合のみ) ☎06(6765)3650	365日	午後8時～翌朝8時
	大阪府救急医療情報センター (各科医療機関の診療状況照会)		☎06(6761)1199	365日	24時間対応
	「こどもの救急」ホームページ(受診するかどうか判断の参考に)			http://kodomo-qq.jp/	

保 険

国民健康保険高齢受給者証を郵送します

70～74歳の国民健康保険に加入している人の窓口負担は、4月から1割から2割に変更される予定でしたが、平成23年3月末まで1割に据え置かれることになりました。これに伴って、3月下旬に新しい「国民健康保険高齢受給者証」を郵送します。

なお、70～74歳の人で、現在3割負担の人は対象外です。

<問い合わせ>

住民課保険年金グループ

国民健康保険・介護保険・後期高齢者医療保険料の納め忘れはありませんか

災害など特別な事情がなく保険料を滞納すると、督促手数料などが加算される場合があります。

皆さんに納めていただく保険料は、保険給付事業の大切な財源です。納期限内にお忘れなく納めていただきますよう、ご協力をお願いします。

なお、納付書を紛失された場合は、再発行しますので問い合わせてください。

保険料の納め忘れを防ぐために

保険料を納付書でお支払いされている場合は、納期限ごとに自動的に指定の預金口座から振替納付される口座振替が便利で安心です。

口座振替を希望される人は、預金通帳と通帳届出印、納入通知書を持参のうえ、次の口座振替取扱金融機関で手続きをしてください。(口座振替は毎月25日です。ただし、指定振替日が取

扱金融機関の休日にあたる場合は、1営業日前です。)

(口座振替取扱金融機関)

三菱東京UFJ・三井住友・りそな・近畿大阪銀行および大阪南農業協同組合、ゆうちょ銀行・郵便局

保険料納入通知書などが届かないといったことを防ぐために

介護保険・後期高齢者医療では、一時的な病院や施設への入院・入所など、やむを得ない理由がある場合は、納入通知書など郵便物の送付先を、住民票住所以外の親族などの住所に一時的に変更することができます。手続き方法など詳しくは問い合わせてください。

<問い合わせ>

住民課保険年金グループ
健康福祉課福祉グループ

一定の障害のある65歳から74歳の人でも後期高齢者医療制度に加入できます

65～74歳の人で、次の①から④に該当する人は、大阪府後期高齢者医療広域連合に障害認定の申請をし、認定を受けると、後期高齢者医療制度に加入することができます(現在加入している健康保険を脱退して、後期高齢者医療制度へ加入することになります)。

- ①国民年金法などにおける障害年金1・2級の人
 - ②身体障害者手帳1・2・3級および4級の一部の人
 - ③精神障害者保健福祉手帳1・2級の人
 - ④療育手帳Aの人
- なお、後期高齢者医療制度に加入している65～74歳の人には、75歳の誕生日までであれば撤回(資格喪失)をすることができます。

申請方法など、詳しくは問い合わせてください。

<問い合わせ>

- 住民課保険年金グループ
 - 大阪府後期高齢者医療広域連合資格管理課
- ☎06(4790)2028

受診しましたか? 特定健診

昨年5月下旬、国民健康保険に加入している40～74歳の人を対象に、特定健診の受診券を送付していますが、**特定健診が受けられる期間は3月31日までです。**まだ受診していない人は必ず受診しましょう。

特定健診は、「メタボリックシンドローム」の人と、その予備群の人を健診によって発見し、生活習慣を改善することによって、病気の発症や重症化を防ぐことを目的としています。

受診方法は、受診券と同封の「特定健康診査・特定保健指導のご案内」をご覧ください(医療機関には事前に電話などで確認して、国民健康保険被保険者証と受診券を持参してください)。

<問い合わせ>

住民課保険年金グループ

税

原付・軽自動車の廃車、名義変更、住所変更の手続き

軽自動車税は、毎年4月1日現在の所有者に課税されます。

廃車・名義変更

すでに廃車や譲渡などしているにもかかわらず廃車や名義変更の手続きをしていない人は、次のとおり手続きをしてください。手続きをしないといつ

施設電話番号案内

名 称	所在地	電話	名 称	所在地	電話
千早赤阪村役場	水分180	☎0081	保健センター・健康福祉課	水分195-1	☎0069
小吹台連絡所	小吹68-830	☎7600	診療所 午前診(月～金) 午前9時～正午 午後診(火・金) 午後4時30分～6時30分 (土・日・祝・休診)	保健センター内	☎0038
くすのきホール・教育委員会事務局	水分263	☎1300			
村立郷土資料館(月曜日休館)	水分266	☎1588	社会福祉法人千早赤阪村社会福祉協議会		☎0294
B&G海洋センター(月曜日休館)	東阪255-1	☎7183	赤阪土地改良区	水分180	☎0081
学校給食センター	桐山258	☎1112	金剛山ロープウェイ千早駅	千早9	☎0128
いきいきサロンやまゆり(月曜日休館)	小吹68-780	☎7005	村営宿泊施設「香楠荘」	千早1313-2	☎0321
いきいきサロンくすのき(日曜日休館)	二河原辺8-1	☎1705	富田林市消防署千早赤阪分署	東阪77-1	☎1755

◎火災・救急車依頼は119番

平成21年度第1号介護保険料の第12期(3月分)の納期限は、平成22年3月31日(水)です。口座振替は、3月25日(木)です。(問い合わせ)

ごみ収集

もえるごみ (火・金曜日)	3月2日(火) 5日(金)・9日(火) 12日(金)・16日(火) 19日(金)・23日(火) 26日(金)・30日(火) 4月2日(金)
粗大ごみ (第1水曜日)	3月3日(水) 4月7日(水)
プラスチック製容器 (第2・4木曜日)	3月11日(木) 25日(木)
ペットボトル (第3木曜日)	3月18日(木)
空カン・空ビン (第4水曜日)	3月24日(水)

し尿収集

各地区ミゼット車	3月17日(水)予定
川野辺、水分 二河原辺、桐山 吉年	3月29日(月)予定
千早、東阪、小吹 中津原、森屋	3月30日(火)予定

相談

心配ごと	3月4日(木)・18日(木) 4月1日(木)
児童	3月4日(木) 4月1日(木)
行政	3月18日(木)

時間 午後1時～3時
場所 保健センター1階(相談室)

人権	毎日(土日祝、年末年始を除く) 時間 午前9時～午後5時 場所 住民課住民生活グループ ※事前に電話で予約してください。
----	---

人の動き

総人口	6,360人(-19)
男	3,019人(-5)
女	3,341人(-14)
世帯数	2,376戸(±0)
1月末日現在、()は対前月比	

金剛山と 太平記の村

千早赤阪村

総合計画策定に関する住民アンケート 調査にご協力ください

(対象：千早赤阪村在住の20歳以上の2,500人)

村では、新たな総合計画として第4次総合計画(平成23年度～平成32年度)の策定に向けて作業を進めています。

総合計画は、村のまちづくりの基本となる計画であり、10年後の村の未来の姿を示すとともに、実現のための様々な施策を定めるものです。

そこで村民の皆さんのお考えをお聞きするため、住民アンケート調査を実施することとしました。アンケートの調査結果は、新しい総合計画策定の基礎資料として活用します。

この調査は、平成22年3月1日現在において千早赤阪村に住民登録されている満20歳以上で無作為に抽出した男女2,500人を対象に行います。アンケート用紙は、3月中旬頃に送付する予定です。

皆様のご協力をよろしくお願いいたします。

〈問い合わせ〉総務課秘書政策グループ

統計調査員を募集します



村では、統計法に基づく指定統計調査(国勢調査など)で、統計調査員として活動していただける人を募集しています。

あらかじめ登録調査員として登録していただき、統計調査実施の際に調査への従事について依頼し、調査員として活動していただけます。

統計調査員の仕事

統計調査員は、村内の一定の区域(調査区)の調査を受け持ち、対象となる住居、事業所などを訪問して調査票の記入をお願いし、記入された調査票を回収します。主な仕事の流れは下記のとおりです。

- ① 調査員事務打合せ会への出席
- ② 調査担当地区の事前確認
- ③ 調査対象者などへの調査票の配布と回収
- ④ 調査関係書類の検査と村への提出

身分と待遇

統計調査員は、調査実施の度任命される非常勤の公務員です。つまり統計職員として任命されている期間は行政機関に勤務する職員と同様に、公務員の身分(国勢調査については、国家公務員。それ以外の調査については、地方公務員)を持つこととなります。

任命期間は、調査の種類によって異なりますが、2カ月程度です。

統計調査員には、秘密の保護が義務付けられています(守秘義務)。秘密を漏らした場合は、罰則が適用されることとなっています。この守秘義務は調査員を辞めた後でも課せられます。

調査活動中に災害や事故にあった場合は公務災害補償が適用されます。

調査終了後、調査に従事した対価として、報酬が支払われます。報酬の額は、調査の種類、受け持ち件数などにより異なります。

応募資格

- 千早赤阪村にお住まいの20歳以上の人
- 責任を持って調査事務に従事できる人
- 警察、税務業務に従事していない人
- 選挙に直接関係のない人(立候補予定者や選挙運動員など)
- 普通免許をお持ちの人

応募方法

応募は、電話により随時受付しますので総務課秘書政策グループまで連絡ください(土・日・祝日を除く午前9時～午後5時30分)。

日程調整のうえ、役場(秘書政策グループ)まで来ていただき、簡単な面接を行います。必ず本人が直接来庁ください。

※すでに登録されている人は、応募していただく必要はありません。

〈問い合わせ〉総務課秘書政策グループ