

広
報

ちはやあがさが

も
く
じ

平成 15 年 12 月号

- ▷市町村合併について 2
- ▷年末年始の業務案内 7
- ▷図書室だより 8
- ▷健康のページ 9
- ▷みんなのひろば 10
- ▷村の話題 11
- ▷お知らせ 14



開催宣言



第 1 回 千早赤阪農業フェア（11月16日）

2003
12
No. 377

一冊の絵本のような村

千早赤阪村

市町村合併問題の その後について

富田林市・太子町・河南町・千早赤阪村合併協議会の、これまでの
主な経過などについてお知らせします。



平成14年7月1日に富田林市・太子町・河南町・千早赤阪村合併協議会が設置され、現在、合併協議が進められています。その中で平成14年8月22日に開催された第5回合併協議会において、継続協議となっていた「平成15年4月を目途とする。」とした合併の期日は、委員の中から「充分な協議期間をとるべき」「平成15年4月にこだわらざるべきでない。」などの意見があり、これを踏まえ、「平成15年4月を目途とする合併の期日」については、取り下げられ、時期をみて改めて協議会に提案されることになりました。

その後、同年11月11日に開催された第6回合併協議会では、富田林市議会選出委員から「合併期日の目標が取り下げられたことや、市民への情報提供が不足していることなどから直接市民の信託を受ける機会である平成15年4月の統一地方選挙（富田林市の市長及び議会議員選挙）が終わるまで協議会

を休憩してほしい。」との申し出があり、協議会は休憩状態となっていました。そして統一地方選挙終了後、協議会再開に向けての環境が整理され、平成15年10月9日に第7回合併協議会が再開されました。

その中で今後の協議会開催について、富田林市長から「合併問題について、富田林市民へのアンケート調査を実施したい。その集約は12月下旬となる見込みで、そのころ第8回合併協議会の開催をお願いしたい。」との意見が述べられ、改めて協議会会長から次回協議会（第8回）開催について各委員にお知らせすることとなりました。

国の動き（地方制度調査会が答申） おおむね人口1万人未満は合併を

21世紀をむかえ、少子・高齢化の急速な進展、国際化・情報化、環境問題など市町村を取り巻く社会情勢は大きく変わろうとしています。市町村にもこれらの変化に対応できる「自主性・主体性」をもった体制づくりが求められています。そうした中、国では、国からの権限委譲、国と地方の税財源の見直しなど「自己決定・自己責任」の原則に基づいた**地方分権（注1）**を推進しており、平成12年4月には「地方

分権一括法（注2）」が施行され、地方分権の確立に向けた改革が現実のものとなっています。また平成15年11月13日、**地方制度調査会（注3）**が、地方分権や少子高齢化に対応するため、**基礎自治体（注4）**の規模・能力の充実強化と合併推進の必要性を強調した「今後の地方自治制度のあり方に関する答申」を内閣総理大臣に提出されました。その主な内容は次のとおりです。

これからの基礎自治体について

- ①福祉や教育、まちづくりなど住民に身近な事務は、原則として基礎自治体で処理できる体制を構築する必要がある。
- ②を実現するためには、市町村の規模や能力を拡充するため、「市町村の合併の特例に関する法律（平成17年3月31日までの時限立法）失効後の平成17年4月以降も新法を定めて一定期間、さらに自主的な合併を促す。
- ③新法（平成17年4月以降）においては、自主的な合併を推進するため、今の「市町村の合併の特例に関する法律」のもとで合併に至らなかった「おおむね人口1万人未満」の市町村などについて、都道府県知事が市町村合併に関する構想を策定し、合併勧告や合意形成にむけた斡旋などを行う。
- ④新法のもとで、当面合併が困難な市町村については、組織機構を簡素化し、その事務を窓口サービスなどに限定し、都道府県にそれ以外の事務処理を義務づける制度の導入も引き続き検討する。など

なお、この答申は内閣総理大臣の諮問機関である地方制度調査会が示した答申であり、国として決定したものではありませんが、小規模市町村にとっては、なお一層厳しい時代を迎えようとしています。

府内市町村における合併に向けた取り組み

H15.11.1 現在

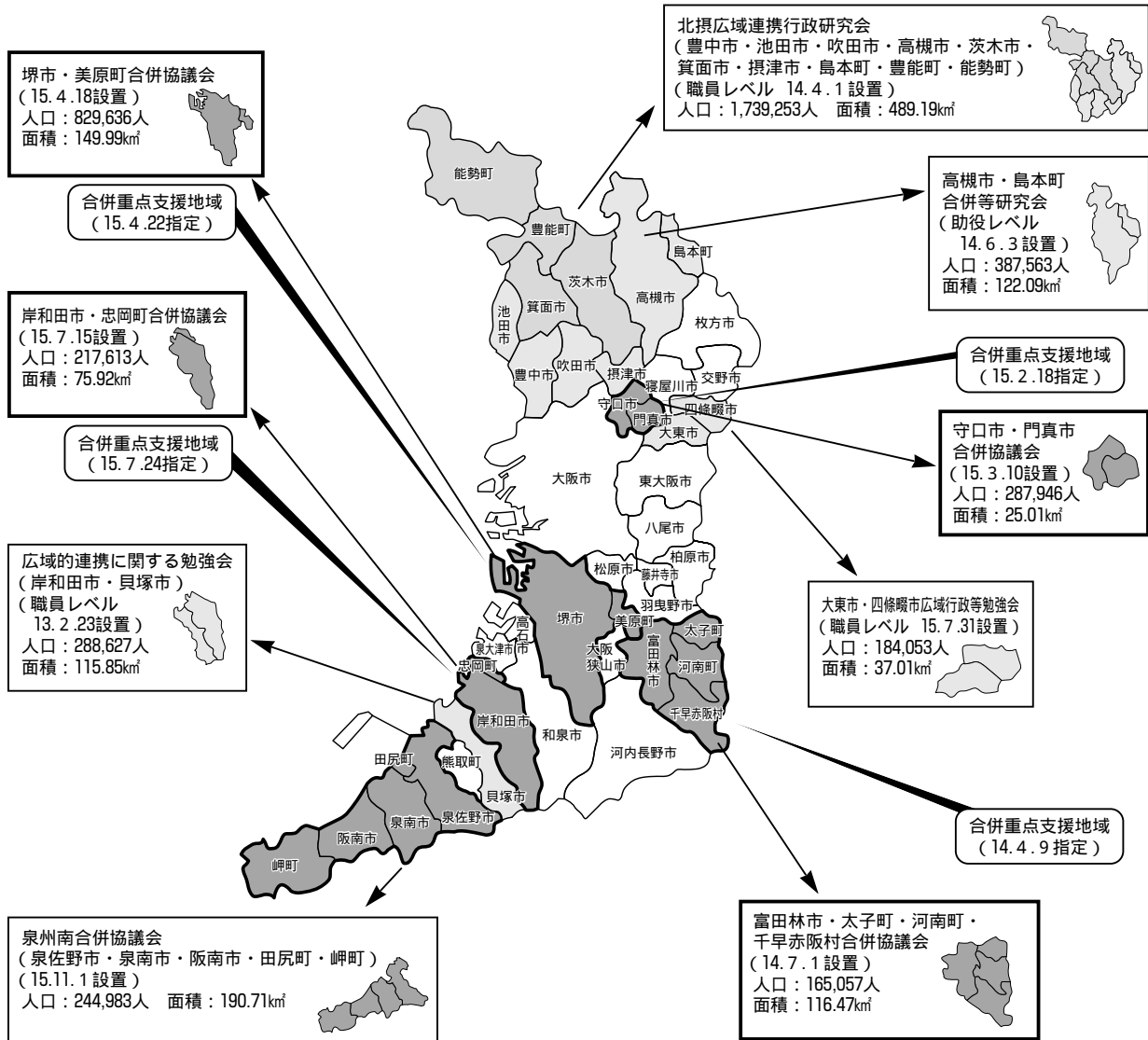

■ : 法定協議会設置市町村 (15)
 □ : 研究会設置市町村 (13)

人口: 平成12年国勢調査
 面積: 平成12年10月1日

	設置数	構成市町村数
法定協議会	5	15
研究会	4	13
計	9	28

注釈

(注1) 地方分権

地方分権とは、国が持つ権限・事務・財源を地方(都道府県や市町村)に移譲し、地域のことは地域に委ねるという観点から、地方が自ら個性豊かな活力ある地域社会の実現を図るものです。

地方分権が進むと、地域のニーズや実情に対応した、より実効性の高い行政サービスの展開が可能となります。「自己決定・自己責任」の原則のもと、地域住民・市町村・都道府県が互いに連携しながら、地域のことは地域の責任で決めていくという社会になっていきます。

(注2) 地方分権一括法

正式名称は「地方分権の推進を図るための関係法律の整備などに関する法律」。地方自治法をはじめ475の法律の改正を平成11年7月に一括して成立・公布し、原則として平成12年4月から施行されています。

(注3) 地方制度調査会

地方制度に関する重要事項を調査審議するため、内閣府に設置された内閣総理大臣の諮問機関。

(注4) 基礎自治体

住民に最も身近な総合的な行政主体として適切な役割分担のもと、自立性の高い市町村のことをいいます。

全国の合併協議会設置状況

法定協議会		437
参加市町村数		1,699
内 訳	市	248
	町	1,169
	村	282

平成15年11月1日現在



合併協議会のこれまでの経過

村の状況

平成14年4月～5月

村内12地区の老人憩いの家など12会場において、市町村合併問題説明会を実施しました。延べ441人参加

平成14年6月24日

千早赤阪村議会において合併協議会設置議案が可決されました。

平成14年7月1日

富田林市・太子町・河南町・千早赤阪村による「合併協議会」が設置されました。

第1回協議会（平成14年7月5日）

協議会規約、諸規程などの報告並びに協議会の平成14年度事業計画や予算などの提案説明がありました。

第2回協議会（平成14年7月11日）

協議会の平成14年度事業計画、予算などの協議が行われ承認されました。また、合併の方式、期日、新市の名称などの提案説明がありました。

第3回協議会（平成14年7月25日）

合併の方式、期日などの協議が行われ、方式については新設合併とすることが承認されましたが、合併の期日、新市の名称などについては、継

続協議となりました。また、慣行の取り扱いなど具体的な事務事業の取り扱いの提案説明がありました。

第4回協議会（平成14年8月8日）

新市まちづくり計画策定に係る住民アンケート調査の中間報告並びに合併の期日、新市の名称などの協議が行われました。

第5回協議会（平成14年8月22日）

「平成15年4月を目途とする」合併の期日については取り下げ、新市まちづくり計画の策定や、今後の事務協議スケジュールなどを検討したうえで、時期をみて改めて合併の期日について協議会に提案することとなりました。

第6回協議会（平成14年11月11日）

今後の協議会の進め方についての協議やアンケート調査の結果が報告されました。また、新市まちづくり計画の構成などについての提案説明がありました。

また富田林市議会選出委員から、

富田林市の市長及び議会議員選挙が終わる平成15年4月まで協議会の一時休憩の要望がありました。引き続き新市まちづくり計画の検討と事

務事業の協議調整に取り組むことになりました。

第7回協議会（平成15年10月9日）

協議会財務規程の一部改正や平成14年度決算などの報告並びに協議会の平成15年度事業計画、予算の協議が行われ承認されました。また、今後の協議会の開催についての協議が行われ、多田富田林市長から「富田林市民へのアンケート調査を実施したい。その集約は12月下旬ごろとなる見込みで、そのころ第8回協議会の開催をお願いしたい」との意見が述べられ、改めて協議会会長から次回の協議会開催について各委員にお知らせすることとなりました。

なお、詳細については、合併協議会だよりまたは、合併協議会のホームページをご覧ください。

アドレス

<http://www.ttkc-gappeei.jp>



問い合わせ

総務課



香楠荘が「山小屋」風に リニューアルオープン

12月20日、村営宿泊施設「香楠荘」がリニューアルオープンします。ご家族・お友だち・同僚・カップルなど皆さんお誘い合わせのうえお越してください。

特別メニュー（要予約）

日帰りパック 1人 3,000円（サービス料込み・税別）
金剛弁当（食前酒・デザート・ドリンク付、入浴付、部屋食）
毎週月曜日～金曜日（土・休日、特別期間などを除く）

宿泊・宴会パック 大人 5,000円・小人 3,900円
（1泊2食・サービス料込み・税別）
かも鍋・地鶏鍋・うどんすき 3種から好きな物を選んでください。
毎週日曜日～木曜日（金・土曜日・休日の前日・特別期間など除く）

両パックはロープウェイ半額券付き、宿泊パックは駐車場無料



新年の初日の出を金剛山頂で

金剛山ロープウェイは元旦、早朝5時より営業します。また、千早駅では先着1,000人に「ぜんざい」のプレゼントがあります。

初日の出ポイントの香楠荘では、早朝5時より先着200人に「ふるまい酒」のプレゼントがあります。



予約・問い合わせ

- 香楠荘 ☎740321
- 金剛山ロープウェイ ☎740128

問い合わせ

● 金剛山ロープウェイ

☎740128

● 香楠荘 ☎740321



また、村営宿泊施設香楠荘は、レストラン、玄関、厨房などの改装のため、食堂・宿泊業務を休業します。
期間 12月1日(月)～19日(金)



村営金剛山ロープウェイは、制振装置の取り付け工事および救助装置の改良工事のため、運転を休止します。
期間 12月8日(月)～11日(木)

金剛山ロープウェイの 運転休止 香楠荘の臨時休業

冬の金剛山イベント

金剛山の自然の素材で作りますか。

クリスマスリースを
作ろう！

日時 12月7日(日)

午後1時～

参加費 500円

定員 30人

ミニ門松を作ろう！

日時 12月21日(日)

午後1時～

参加費 500円

定員 30人

問い合わせ

ちはや星と自然のミュージアム

☎7400056

「花いっぱい運動」 参加者募集

富田土木事務所では、地域に愛される美しいまちづくりを推進するために「花いっぱい運動」を実施します。

主旨に賛同していただける人には、府道の植栽地の一部を花壇として開放します。ガーデニングに興味のある人は連絡ください。

申し込み

富田土木事務所 維持補修グループ ☎251131

寒さから水道管を守りましょう

冬になって気温が氷点下になると、給水管や蛇口が凍って水が出なくなったり、破裂したりすることがあります。次のような点に注意し、早めの冬支度をしましょう。

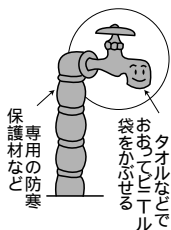

凍結しやすいところは

- 北向きのところ
- 風あたりの強いところ
- 屋外にある水栓器具
- 凍結を防ぐには
- 給水管や蛇口には、保護材などを使用して給水管や蛇口を保護してください。
- 凍結して水が出ないときは



- 蛇口を開け、凍った部分にタオルか布をかぶせ、「ぬるま湯」をかけてください。熱湯

をかけると給水管が破裂することがあります。破裂したときは

- 止水栓（メーターボックスの中か、その近くにありますが）を閉め、修理を村指定給水装置工事業者に依頼してください。

問い合わせ 水道課

社会福祉協議会からお知らせ



歳末たすけあい募金

12月1日から20日まで「地域でささえあう、あつたかい地域づくり」をスローガンに歳末たすけあい募金が行われます。皆さんの温かい善意をお願いします。

問い合わせ

千早赤阪村共同募金会
☎0294

寄付

ご芳志は、地域福祉の向上のために有意義に活用させていただきます。

社会福祉協議会善意銀行 敬称略

匿名

金3,000円
福祉活動に

仲野義之（水分249 1）

金100,000円

亡父義雄の供養として

問い合わせ

社会福祉協議会
☎0294

共同募金

「地域の福祉、みんなで参加」をスローガンに、実施しました赤い羽根共同募金に、皆さんの温かいご支援、ご協力をいただき、ありがとうございました。

募金の結果は次のとおりです。

戸別募金	840,044円
学校募金	24,760円
バッジ	120,000円
募金箱	14,153円

問い合わせ

千早赤阪村共同募金
☎0294

献血

愛の献血（11月17日実施）にご協力いただき、ありがとうございました。結果は次のとおりです。

受付数 45人

次回は平成16年3月7日の予定です。

問い合わせ

千早赤阪村献血推進協議会
☎0294

「森づくり」の意見を募集

大阪府では、森林資源をより有効に活用する「森林バイオマス利用促進行動計画」並びに、地域住民やボランティアが主体となって森林保全活動を進める「森づくり推進ガイドライン」の策定に向けて作業中です。

つきましては、府民の皆さんの意見を聞く「地域対話集会」を開催しますので電話で申し込みください。

日時 12月11日（木）

午後2時～4時

場所 南河内府民センター

費用 無料

定員 80人（先着順）

申し込み・問い合わせ

南河内農と緑の総合事務所

☎1131（内線210）

大阪府育英会の入学金貸付

募集内容は次のとおりです。

対象 府内在住で、平成16年4月に次の学校へ進学を希望する生徒の保護者（所
得制限があります）

対象学校 高校、大阪府内の専
修学校（高等課程）

貸付額 国公立5万円以内
私立25万円以内

いずれも無利子

募集期間 12月1日～19日

（併願者は1月15日まで）

返還方法 入学後6カ月据え置
き、おおむね3年から

8年以内の割賦返還

申込書の請求

12月上旬に在学（出身）校へ

問い合わせ

（財）大阪府育英会採用貸付係
☎06（6357）6272

国の教育ローン 年金教育資金貸付

年金資金運用基金では、入金、授業料などの教育資金の貸し付けを行っています。

対象 被保険者期間 国民年金では、

保険料納付済期間）が10年以上

あり、直近の2年間に保険料未

納期間のない厚生年金保険・国

民年金の被保険者で、高校・大

学・専修学校に入学または在学

する生徒の保護者。

融資金額

年1.50%（固定金利）

金融情勢により変更あり。

融資金額

● 厚生年金保険加入者

100万円以内

● 国民年金加入者 50万円以内

返済期間 10年以内

問い合わせ

（社）関西年金福祉協会
☎06（6223）1831

年末年始の業務案内

(印は平常業務)

施設・業務名	問い合わせ電話番号	12月29日(月)	30日(火)	31日(水)	1月1日(木)	2日(金)	3日(土)	4日(日)	5日(月)
村役場	☎0081								
小吹台連絡所	☎7600								
教育委員会事務局	☎1300								
保健センター	☎0069								
村診療所(午前)	☎0038								
村診療所(夜間診療)	☎0038								
千早診療所	☎0240								
水道事業所	☎0081		注1	注1	注1	注1	注1	注1	
B & G 海洋センタ - 注2	☎7138								
くすのきホ - ル	☎1300								
くすのきホ - ル図書室	☎1300								
村立郷土資料館	☎1588								
くすのき号	役場総務課								
金剛山ロープウェイ	☎0128				注3	注4	注4	注4	
香楠荘	☎0321				注5				
臨時ごみ持ち込み	役場住民課								
し尿臨時くみ取り	役場住民課								
定期ごみ収集	役場住民課		燃えるごみ			休み			

注1…引越など、開閉栓が必要な場合、午前中に水道課まで連絡してください。
 注2…12月28日(日)、施設貸し出しは午後5時まで。
 注3…午前5時から早朝営業します。初日の出を金剛山でどうぞ！
 注4…午前9時から午後5時まで、15分間隔で運行します。
 注5…早朝5時より先着200人に「ふるまい酒」プレゼント！
 先着1,000人に「せんさい」プレゼント！

世界人権宣言

12月4日からの1週間は世界人権宣言を記念する「人権週間」です。この週間を中心として人権意識を高めるための行事が世界各地で開催されています。

さて、世界人権宣言が採択されたきっかけは、第二次世界大戦による人権を無視した悲惨な戦争がおこった強い反省から、国際的な取り組みの中で、1945年に国際連合が設立され、その総会において自由、正義および平和を築くためには、すべての人々、すべての国々が達成すべき共通の基準としてこの宣言が生まれました。

今年、「世界人権宣言」が1948年12月10日の第3回国際連合総会において採択されてから55年目にあたります。

この間、わが国においても人権尊重の思想が広くすべての人々に定着しつつあります。

しかしながら、一方では今なお部落差別をはじめ、女性に対する差別や在日外国人差別、障害者や高齢者、HIV感染者やハンセン病患者に対する偏見、児童虐待など、人権を無視した事象が後をたたないという深刻な現状です。また、近年は、インターネットの普及を巧妙に利用した差別行為などが増えつつあります。

人権問題の解決は、私たち一人ひとりに課せられた責務であるという認識に立ち、身近な生活の中で、差別や偏見を見逃さず許さない、人権意識を養うことが必要です。

この人権週間に機に、今一度人権の大切さを考えてみましょう。

問い合わせ 住民課

特設人権相談

人権問題で悩んでいませんか。人権擁護委員と大阪法務局堺支局の職員が、あなたの相談に応じます。当日都合の悪い人は、近くの人権擁護委員に直接相談ください。相談についての秘密は、厳守します。



日時 12月10日(水)

午後1時30分～3時30分

場所 役場第2会議室

人権擁護委員

●山本澄雄(水分375 1)

☎1485

●田中鈴代(小吹68 889)

☎7387

問い合わせ 住民課

人権相談の窓口を開設

人権問題(女性・障害者・子ども・外国人・同和)などでお悩みの人に専門相談機関の情報提供などを行う窓口を開設します。電話で事前に予約ください。相談内容の秘密は守られます。

相談日時

月曜日(金曜日(祝日を除く))

午前9時～午後5時30分

相談・問い合わせ 住民課

ご存じですか? 相続時精算課税制度

平成15年1月1日以後に行われる親から子への贈与については、贈与時に納付された贈与税を、相続時に相続税で精算する制度が、従来の制度(暦年課税)との選択制で導入されました。この制度は、財産を贈与した人ごとに選択することができます。

相続時精算課税制度を選択できる場合(年齢は贈与の年の1月1日現在)

財産を贈与した人(贈与者)

65歳以上の親

財産の贈与を受けた人(受贈者)

20歳以上の子である推定相続人

相続人

問い合わせ

富田林務署 ☎3281

富田林務署 ☎3281

図書室だより



このコーナーで紹介する本やビデオは、くすのきホールの図書室で貸し出しています。
受け付けは、火曜日から日曜日の午前10時から午後5時まで。土、日曜日の正午から午後1時は除きます。
休みは、月曜日と祝日、年末年始です。
問い合わせ
くすのきホール(図書室) ☎ 21300

新刊案内

一般書

くろふね (佐々木譲)
ペリーが黒船に乗って浦賀へと来た。徳川幕府の鎖国政策を覆す大事件が始まる。日本人として最初に近代に接し、最後のサムライとして生涯を終えた中島三郎助の生涯を描く、歴史大作。

曾田利新左衛門 (童門冬二)
豊臣秀吉の立身出世を支えた「謎のおじさん」とは？著者が温めつつけてきた「夢のまた夢」を描く、長編ユーモア歴史小説。
お父さんエライ！ (重松清)
LAST (石田衣良)
ラブファイヤー (室井佑月)
ヤンキー母校に生きる(義家弘介)
アイ・ラブ・ピース (大沢豊)
渚にて (久世光彦)
晴ればれ更年期 (吉永みち子)

児童書

007/赤い刺青の男 (レイモンド・ベンスン)
子犬の生活ダイシエニカ (カレル・チャペック)
初めての手話の本 上下 (丸山浩路)
ジュリー (コーラ・テイラー)
だれにも見えないものが見える、不思議な力を持つ少女ジュリー。不思議な力にとまどい、恐れながらも受け入れて、強く成長していく少女ジュリーの物語。
四姉妹 (中川なをみ)
ふじしたくのおみせ (ふくざわゆみこ)
ぐりとぐらのうたうた12つき (やまわきゆりこ)
クリスマスプレゼントン (スズキコージ)
おやすみのキッスカレン・カッツ

俳句コーナー

青墨の滲みよろしき爽気かな
湯上りの寒さ忘れて十三夜
ふくべ吊る軒の深さや遠太鼓
掃き捨てて戻るさの梅櫃の庭
木は蔓に締めつけられて秋深し
青柚子や子供だんじり風に乗る
雨あとの初殻匂ふ夜道かな
たしかなる実り田なりし夕茜
秋風に掬はれ雀翔ちにけり
青年の皓歯や今年藁匂ふ
自然著を深く掘りても折れしかな
朝夕に見慣れし稜線鳥渡る
かあさん役の固き口許赤のまま
夕闇を抜け出している花八っ手

阿戸敏明
新田梅邨
貝長徹
尾谷文子
奥野千秋
尾浦美佐子
浦千恵子
向榮美子
彼塚正子
彼塚富久子
清原隆雄
清井千代子
吉岡次男
下門信子

みんなの力で安心・安全な歳末を

歳末に向け特別警戒実施中です。皆さんも被害にあわないよう次のことに気を付けましょう。

ひったくりなどの街頭犯罪防止

- 徒歩のときは、バックを車の通る反対側にしっかりと持つ
- 自転車の前かごに入れるときは、ひったくり防止カバーなどを利用する
- 自動車を駐車するときは、エンジンキーを抜き、ドアロックをして車内には、現金、貴重品を置かないなど、自動車盗、車上狙いの被害を防ごう

子どもを犯罪から守ろう

- 5つの約束
- ひとりで遊ばない
- 知らない人について行かない
- 連れて行かれそうになったら大声を出して助けを求め、「ごども110番の家」へ逃げ込む
- 誰とどこで遊ぶか、いつ帰るか、家を誰に言うてから出かける
- 友だちが連れて行かれそうになったら、すぐに大人の人に知らせる
- 知らせる

問い合わせ 総務課



年末の交通事故防止運動

~ 事故を呼ぶ その無理
その酒 その速度 ~

12月1日から31日まで「年末の交通事故防止運動」が行われます。

年末は飲酒運転・信号無視・速度超過が原因の交通事故が多発する傾向にあります。交通ルールを守り、安全な運転を心がけましょう。

問い合わせ 富田林警察署 ☎ 251234

年末年始の犬・猫の引き取り業務

年末年始の犬および猫の引き取り業務は次の期間停止します。

犬・猫とも12月25日(木)～平成16年1月4日(日)
 年始は1月5日(月)から平常どおり引き取ります。

犬 富田林府民健康プラザで毎週月・水曜日、午前9時30分～午後4時

猫 南河内府民センターで毎週月・水曜日、午前9時30分～正午

問い合わせ

- 犬の場合 富田林府民健康プラザ ☎232681
- 猫の場合 南河内府民センター ☎251131

インフルエンザ予防接種

新型肺炎の重症急性呼吸器症候群(SARS)の初期症状がインフルエンザに似ているため、SARSの疑いがあると診断されることを減らすためにもインフルエンザ予防接種を受けましょう。

対象 (1)接種日に満65歳以上の人
 (2)満60歳以上満65歳未満の人で、心臓、腎臓、呼吸器の機能またはヒト免疫不全ウイルス(HIV)による免疫の機能に障害を有し身体障害者手帳1級に相当する人
 (接種は希望者のみで1回限り)

期間 平成16年1月31日まで

本人負担額 1,000円

持参するもの 年齢・住所地の確認できるもの

問い合わせ 健康課



わいわい広場

- 身体障害児の患者・家族交流会 -

富田林府民健康プラザでは、身体障害児やその家族などに医療相談の場を提供し、家族間の交流を深めてもらうために、わいわい広場を開催しています。希望者は電話で申し込みください。

日時 12月19日(金) 午前10時～11時30分

場所 富田林府民健康プラザ

対象 身体障害児や運動発達に遅れのある子どもとその家族

費用 無料

内容 「クリスマス会」

持ち物 お茶・おむつ・着替えなど各自必要なもの

申し込み・問い合わせ

富田林府民健康プラザ ☎232681

予防接種

受付 午後1時30分～3時 場所 保健センター

種類	月日	対象	備考
ポリオ	12月8日(月)	生後3カ月以上90カ月未満	●母子手帳、予診票持参。 ●平熱が37以上の人は接種前1週間分の体温を記録して持参。 ●ポリオワクチンは下痢の場合不可。
三種混合	12月17日(水) 1月19日(月)		

村で実施する日程では接種困難な場合は、河南町・太子町でも受けることができますが、予約が必要です。

健康診査&相談など

種類	月日	受付	対象
健康課 ☎720069	なかよし広場親と子の交流会	12月2日(火) 16日(火) 1月6日(火)	午前10時～11時30分 0歳～幼稚園入園前の乳幼児と保護者
	保健師による健康相談(電話・来庁)	12月9日(火)	午前10時～正午 健康・育児・介護など相談を希望する人
	あかちゃん広場(交流会・遊び・相談)	12月16日(火)	午前10時～11時30分 0～1歳ごろまでの乳幼児
	個別健康栄養相談	12月19日(金)	午後1時30分～(要予約) 食事療養が必要な人、健康のため食生活を改善したい人
いきいきサロン	1歳6カ月児健康診査	1月7日(水)	午後1時～1時10分 平成14年4月～6月生
	3歳6カ月児健康診査	1月7日(水)	午後1時45分～1時55分 平成12年4月～6月生
	保健師による健康相談	12月5日(金) 1月9日(金) 12月10日(水)	午後1時30分～3時30分 健康・育児・介護など相談を希望する人

種類	月日	受付	備考
富田林府民健康プラザ ☎232681	一般健康相談	12月3日(水) 17日(水)	午前9時30分～10時30分 ・要予約(先着順)健康診断書発行にかかる検査などは手数料が必要となります。詳しくは、問い合わせを。
	血液検査 [肝炎ウイルス検査]	12月3日(水) 17日(水)	午前9時30分～10時30分 ・要予約(先着順)・手数料は有料です。
	エイズに関する相談	(月)～(金)	午前9時30分～午後5時 ・予約不要・電話相談も可
	血液検査 [エイズウイルス抗体検査]	12月3日(水) 17日(水)	午後1時～2時30分 ・予約不要・手数料は無料で匿名での検査もできます。
	血液検査 [梅毒血清反応検査]	12月3日(水) 17日(水)	午後1時～2時30分 ・予約不要・手数料が必要になる場合があります。
	血液検査 [クラミジア抗体検査]	12月3日(水) 17日(水)	午後1時～2時30分 ・予約不要・手数料が必要になる場合があります。
	療育相談 (身体に障害のある子(18歳未満)の医療・生活相談)	12月19日(金)	午前9時30分～11時30分 電話で予約必要
こころの健康相談	12月1日(月)・2日(火)・3日(水)・9日(火)・15日(月)・17日(水)・19日(金)の午後		電話で予約必要

みんなのひろば



青春じゅずつなぎ (163)

Matsumoto Takeshi
水分 松本 健さん
<20歳 獅子座>

- 職業(学校)は・・・
桃山学院大学で社会学を勉強しています。
- 趣味は・・・
今年から英会話学校で外国の人とふれあいながら勉強しています。また、イギリスへ留学したいです。
- 休日の過ごし方・・・
冬は、2年くらい前から始めたスノーボーをしに、長野県方面に行く予定です。
- 最近、楽しいと思ったことは・・・
秋祭りに、だんじりを3日間曳いたことです。地元のいろいろな人に出会い楽しかったです。
- 思い出のアルバムから・・・

幼稚園(5歳)のとき、学芸会で踊っている所です。
(中央)



- 千早赤阪村について・・・
このままの「村」でいてほしいです。
- 来月号は・・・
同級生の辻川奈緒子さんです。
- 辻川さんへメッセージを・・・
また、3人で遊びに行きましょう。1月の成人式で会えるのを楽しみにしています。
成人式の後、同窓会に出席される人は、幹事(松本)アドレス(boochan@k.vodafone.ne.jp)まで連絡ください。

笑々おじゃまします

手話サークル フレンズ

今回は、ボランティアグループの手話サークル「フレンズ」(会員13人)を訪ねました。

昨年7月に開かれた手話講座で学んだことを生かそうと同10月に誕生したばかりのサークルです。

この日は保健センターで行われている手話奉仕員養成講習会(18回シリーズ)に参加し手話について学んでいました。

グループ代表の小滝美保さんは、「サークルは、結成されたばかりです。手話のひとつ一つの単語を覚えるのに苦労していますが、聴覚障害の人と会話が通じたときに喜びを感じます」と話していました。

今年のおふれあひスポーツ大会には手話による歌で「にんげんっていいな」を全員で披露しました。

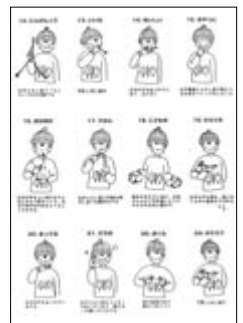

参加者募集中

「みんなのひろば」は村民の皆さんのページです。
楽しい話などいっぱい教えてください。
また、広報紙への意見・情報などもお待ちしております。

585-8501
千早赤阪村役場
広報ちはやあかさか係
住所・名前・年齢・係
電話番号
切手

むらの話題

あれこれ

「いざ」というときの備えに

府・南河内地域10市町村合同防災訓練

11月15日、大和川西青少年運動広場（松原市天美北4丁目）で大阪府・南河内地域10市町村合同防災訓練が開催されました。

この訓練は、府下初めての住民体験型訓練として開催され、ステージイベントエリア、防災訓練体験エリア、ふれあい広場、展示エリアなど設置し、徒歩帰宅訓練、劇団カッパ座公演、チャリティオークション、ためしに・やって（一連の訓練体験）、ロープ渡り体験、応急・救命手当体験などさまざまなイベントなどを通して、楽しく訓練に参加し、防災技術の習得や防災に対する心構えを再認識しました。

村からは消防団、赤十字奉仕団、ボランティア連絡協議会、区長会の協力をいただき、放水訓練や、炊き出し訓練、その他訓練体験に参加しました。



小吹台クリーン作戦

小吹台小学校



11月6日、子どもたちが日ごろ利用している校区内の公園などの清掃をしようと「小吹台クリーン作戦」を実施。

当日は、雨の降った直後で、落ち葉やごみを集めるのには悪条件でしたが、保護者と児童たちが力を合わせ6カ所の公園とその周辺をきれいにしました。

小吹台小学校では、たてわり班（1年から6年を6班に編成）でこのような清掃活動をしています。

新米の即売は大人気

千早赤阪農業フェア

11月16日、大阪南農協赤阪支店で、第1回農業フェアが開催されました。

当日は、天気にも恵まれ、多くの人でにぎわいました。新米の即売会は、500キロを準備しましたが主婦層を中心に10分不足で売り切れ大盛況でした。



受賞おめでとうございます

功労者表彰



平成15年度の村表彰式が11月3日「文化の日」にくすのきホール会議室で開催されました。

表彰は、自治功労者4人、善行者1人で、それぞれに大向村長から賞状と記念品が贈られました。

(敬称略・順不同)

自治功労者 新田 斌子、関口 光
矢倉和夫、木澤 正

善行者 辻 茂治太郎

おいしい創作アイス

農振連絡協議会

9月24日、農振連絡協議会の加工部が、南河内農と緑の総合事務所農業改良普及センターの指導により、村特産品の農産物(豆乳・里芋・さつま芋など)を使った新たな加工商品としてアイスクリームの試作が行われました。

参加した皆さんからはおいしいと好評で、今後、商品化の向け検討中です。



村内をより美しく

美化キャンペーン

11月9日、「全村一斉美化キャンペーン」が行われました。

家電リサイクル法が施行された影響かも知れませんが、冷蔵庫やテレビなどの廃家電の不法投棄物が多く見受けられました。

回収されたごみは、約26トンで、金属などは資源としてリサイクルします。皆さんの協力で村がきれいになりました。



むらの話題

あれこれ

むらの話題

あれこれ

文化の祭典！みんなで楽しく

文化展

10月25日・26日、文化展がくすのきホールで開催されました。

文化協会所属クラブから短歌、俳句、手編み、俳画、水彩画や幼稚園・各小学校・中学校、やまゆり作業所、一般の皆さんから届いた自慢の作品、また、友好提携のまち中辺路町からの出展もあり、訪れた人たちからは、感嘆の声が聞かれました。



ふれあいコンサート



10月26日、詩吟、カラオケクラブや、楠踊会、シーブスジュニア合唱団、オレンジコーと中学校吹奏楽部、和太鼓「雄凜音」が参加したふれあいコンサートが開催されました。日ごろの練習の成果を披露し、ホールには大きな拍手が響きわたりました。

また、「青い山脈」や「ふるさと」を会場の皆さんと一緒に歌い、楽しいひとときを過ごしました。

がんばりました

秋季テニス大会

10月18日、秋季テニス大会が村立テニスコートで行われました。大会には6チームが参加し、日ごろの練習の成果を存分に発揮しました。

結果は次のとおりです。(敬称略)

優勝 山口 義郎・野口 義治 組

準優勝 森 敬治・尾崎 勝 組



金剛山の秋の空の下で

ネイチャーフォト撮影会



10月26日、府民の森ちはや園地で「ネイチャーフォト撮影会」が開催されました。

当日は47人のアマチュアカメラマンの参加がありました。参加者は、モデルをファインダーに納め、深まりゆく秋を感じながら終始和やかに撮影会が行われました。

12月は税込確保重点月間 アタックス2003

村と大阪府では、12月を税込確保重点月間（アタックス2003）と位置づけ、税込の確保に努めています。

みなさんのご協力とご理解をお願いします。

村税の納め忘れを防ぐためにも、便利な口座振替制度をおすすめします。

問い合わせ 税務課

1月10日(土)までに、実行組合長まで申請してください。

なお、実行組合に加入していない人は、農業委員会事務局へ申請してください。

村内に住所を有して、平成16年1月1日現在で10アール（約一反）以上の農地を耕作している人と、その同居の親族および配偶者。

10アール以上の農地の耕作を営む農業生産法人の組合員または社員

が に該当し、年間約60日以上耕作に従事している昭和59年4月1日以前に生まれた人

問い合わせ

- 農林商工課 ☎②1447
- 選挙管理委員会 ☎②0081

募 集

トレーニング講習会 受講者

日時 1月18日(日)
午前10時～2時間程度

場所 海洋センター2階
内容 トレーニングマシンの使用方法
トレーニングの基礎理論

資格 16歳以上の人

定員 15人（先着順）

受付 1月16日(金)の午後5時まで

服装 運動のできる服装・室内用シューズ・タオル

費用 無料

トレーニングマシンはこの講習を受けた人でないと利用できません。

トレーニング講習会は2カ月に1回（奇数月）第3日曜日に実施

申し込み・問い合わせ

海洋センター ☎②7183

村・府民税

第4期分の納期限は12月29日です

～納税はお早めに～

問い合わせ 税務課

くすのきホール女性講座 「お正月の花」

個性やセンスを活かした自由なアレンジメントを楽しみませんか。

日時 12月26日(金)

- Aコース 午前10時30分～正午
- Bコース 午後1時30分～3時

場所 小吹台コミュニティホール

対象 村内在住・在勤者

定員 各コース16人（先着順）

講師 田辺 加代さん

費用 材料代1,500円

持ち物 はさみ、新聞紙、ごみ袋

受付 12月3日(水)から

申し込み・問い合わせ

教育委員会指導課 ☎②1300

相 談

教育相談

子育てや学校生活などについて、わからないことや困っていることはありませんか。秘密は固く守られますので、気軽に相談ください。

日時 12月12日(金)

午前10時～正午（要予約）

場所 くすのきホール 視聴覚室

費用 無料

相談員 佐藤むつ子さん(臨床心理士)

予約・問い合わせ

教育委員会事務局指導課 ☎②1300

農業委員会

選挙人名簿の申請

村の農業委員会名簿調整のため、12月31日までに各地区の実行組合長を通じて農業委員会選挙人名簿搭載申請書を配布します。

次の項目に該当する人は、平成16年

施設 電話 番号 案内

名 称	所在地	電話	名 称	所在地	電話
千早赤阪村役場	水分180	②0081	保健センター・健康課	水分195-1	②0069
小吹台連絡所	小吹68-830	②7600	診療所 診療受付 (月～金)(土・日祝休診) 午前9時～11時30分 夜間診療 (火・金) 午後6時～8時	保健センター内	②0038
くすのきホール・教育委員会事務局	水分263	②1300			
村立郷土資料館(月曜日休館)	水分266	②1588	社会福祉法人千早赤阪村社会福祉協議会		②0294
B & G海洋センター(月曜日休館)	東阪255-1	②7183	自然休養村管理センター・赤阪土地改良区	森屋962	②02180
学校給食センター	桐山258	②1112	金剛山ロープウェイ千早駅	千早9	②0128
いきいきサロンやまゆり(月曜日休館)	小吹68-780	②7005	村営宿泊施設「香楠荘」	千早1313-2	②0321
いきいきサロンくすのき(月曜日休館)	二河原辺8-1	②1705	富田林市消防署千早赤阪分署	東阪77-1	②1755

火災・救急車依頼は119番 小児救急は☎②1122 休日診療所 ☎②1333

福祉

12月3日～9日は 障害者週間

「障害者週間」は、障害者の自立と社会参加を促進し、障害者をとりまく諸問題についての国民の理解と認識を一層高めるための運動です。

村では、12月4日に街頭キャンペーンを実施し、住民の障害者に対する正しい理解を深めるとともに、障害者の自立と社会参加の促進を図ります。

問い合わせ 福祉課

保育所入所受け付け

平成16年4月1日からの保育所入所を希望する人の申し込みを次のとおり受け付けします（現在、げんき保育園に入所している人は必要ありません）。

申込用紙は福祉課または小吹吹連絡所、げんき保育園で配布しています。

4月以前に入所を希望する場合は随時受け付けています。

受付期間 12月1日(月)～22日(月)

受付場所 福祉課

面接は平成16年1月中旬に予定しています（個別に案内します）。

対象 平成16年4月1日現在で生後2カ月以上満6歳未満の児童

入所条件 保護者のいずれもが次のような状態にある場合で、同居の親族やその他の人が保育できる場合は除きます。

家庭外で仕事している。

家庭内で児童と離れて日常の家事以外の仕事をしている。

妊娠中であるか、または出産後間がない。

病気やケガ、または心身に障害がある。

家庭に長期にわたる病人や心身に障害のある人がいるため、常時介護している。

震災、風水害、火災などの災害による復旧にあたっている。

ただし、これらの条件に該当する人でも、家庭内で保育ができない程度の高い人から承諾しますので、定員に余裕がない場合は入所できないことがあります。

結果通知 保護者に平成16年3月下旬までに通知します。

保育料 申し込み児童の属する世帯の所得税額・村民税額などに基づき、村保育料徴収基準額表により算定します。



げんき保育園	
定員	60人
住所	小吹68 912
電話番号	☎7868

問い合わせ 福祉課

統計

平成15年工業統計調査にご協力を

12月31日現在の、工業統計調査を実施します。

この調査は、工場の分布状況や出荷の様子などの製造業活動の実態を明らかにすることを目的に実施されるもので、製造業および加工業を営む事業所

が対象となります。

調査により得られたデータは、国や大阪府、村が製造業の育成などの施策を定める資料として利用します。調査員が伺いますので、調査にご協力をお願いします。

記入された内容については、秘密厳守し、皆さまの不利益になることはありません。

問い合わせ 総務課

教育委員会

成人式を迎える皆さんへ

新しく成人となられる人の門出を祝福する成人式を次のとおり開催します。案内状が届いていない場合は問い合わせてください。

日時 平成16年1月12日(月祝)

受付 午前9時30分～

開式 午前10時～

場所 くすのきホール

対象者 昭和58年4月2日から昭和59年4月1日に生まれた人

問い合わせ

教育委員会事務局指導課 ☎71300

農業

「大阪エコ農産物」申請受け付け

大阪府では、「減農薬・減化学肥料栽培」に取り組む農業者を支援するため、府が定める基準に基づいて栽培された農産物を「大阪エコ農産物」として認証する制度を実施しています。取り組むに当たり、生産計画書を提出する必要がありますので問い合わせください。

編集室から

こんにちは。10月から広報を手伝うことになりました。

新人のときに1年間広報を担当して以来、17年ぶりの広報となります。当時は「編集室から」のコーナーはなく、今回が初体験です。

10年ひと昔といいますが、技術の進歩は急速に進んでおり、以前の広報の写真といえば、暗室に1人でこもり自分で現像をしていましたが、今では、デジタルカメラとパソコンがあれば世界中に一瞬のうちに写真も送信できるようにになりました。

国では、5年以内に世界最先端のIT国家を目指す「e-Japan戦略」を進めており、電子化が急速に進んでいます。

村でもIT化は進んでおり、私も時代の波に乗り遅れないようにと必死に勉強しています。みなさんの家でのIT化はどうでしょうか。



ごみ収集

燃えるごみ	12月2日(火)・ 5日(金)・9日(火)・ 12日(金)・16日(火)・ 19日(金)・23日(火)・ 26日(金)・30日(火) 1月6日(火)・ 9日(金)
粗大ごみ	12月3日(水) 1月7日(水)
ペットボトル	12月18日(木)
空き缶・空きびん	12月24日(水)
プラスチック製 容器	12月25日(木)

し尿収集

各地区ミゼット車	12月12日(金) 予定
森屋、川野辺、水分 二河原辺、桐山 吉年	12月25日(木) 予定
千早、東阪、 小吹、中津原	12月26日(金) 予定

相 談

心配ごと	12月4日(木)・18日(木) 1月15日(木)
児 童	12月4日(木)
行 政	12月18日(木)

時間 午後1時～3時
場所 保健センター1階(相談室)

人の動き

総人口	6,848人(±0)
男	3,268人(-3)
女	3,580人(+3)
世帯数	2,239戸(+10)
10月末日現在、()は対前月比	

訂正 11月号の「人の動き」総人口に間違いがありました。次のとおり訂正します。
(誤) (正)
6,878人 6,848人

金剛山花暦



写真提供 / 大阪市阿倍野区 藤原好明 氏

カナクギノキ (クスノキ科)

山地に見られ高さ5～15m位の落葉高木。花は春に開花し、淡黄色の小さな花が集まってつきます。秋は黄葉が美しく、赤く熟した実が鳥たちを呼びます。カナクギとは「釘」のことではなく、樹皮に見られる「鹿の子もよう」から「かのこぎ」といわれていたのがなまったといわれる。

わがやのホープ



千早

豊田 ゆかり

ちゃん

平成13年4月23日生まれ

元気でやさしい子に
なってね!

母・みつ代さん



香楠荘リニューアルオープン

12月20日より村営宿舎「香楠荘」が山小屋風にリニューアルオープンします。ご家族・お友だち・同僚・カップルなど皆さんお誘い合わせのうえお越しください。詳しくは5ページをご覧ください。

募集中

「わがやのホープ」は5歳までの乳幼児、「夢かなうといいな」は小学生の皆さんを募集しています。あて先はみんなのひろばと同じです。

金剛山と 太平記の村



千早赤阪村

発行 / 千早赤阪村役場 (大阪府南河内郡千早赤阪村大字水分180番地)

編集 / 総務部総務課 ☎ 0721-72-0081 ☎ 0721-72-1880

E-mail koho@vill.chihayaakasaka.osaka.jp