









- 凡例
-  アスファルト舗装
 -  タイル舗装
 -  コンクリート舗装
 -  砂利敷き
砕石敷き
 -  植栽帯
 -  緑化ブロック
(駐車スペース範囲)
 -  視覚障害者用
誘導・注意喚起表示
 -  樹木(中木) H=2.5m

■敷地概要

建設地 : 大阪府南河内郡千早赤阪村
大字水分178-1、180外
敷地面積 : 1,805.37m²
容積率 : 200%
建蔽率 : 60%
用途地域 : 第一種住居地域
接続道路 : 府道富田林五条線(幅員8.3m)
法42条1項1号道路

■建築概要

建築面積 : 509.92m²
延床面積 : 1,381.94m²

各階床面積
 搭屋階 : 6.83m²
 3階 : 459.49m²
 2階 : 459.49m²
 1階 : 456.13m²
 合計 : 1,381.94m²

※キュービクル、自家発電設備は屋上に設置する。

株式会社 徳岡設計 TOKUOKA SEKKEI LTD.		設計者 徳岡 浩二		工事名称 千早赤阪村新庁舎建替え工事基本設計 及びその他実施設計業務		図面 NO. 01
		執行 藤城義文 西田知生 居内章夫		図面名称 配置図		縮尺 A3 S=1:300

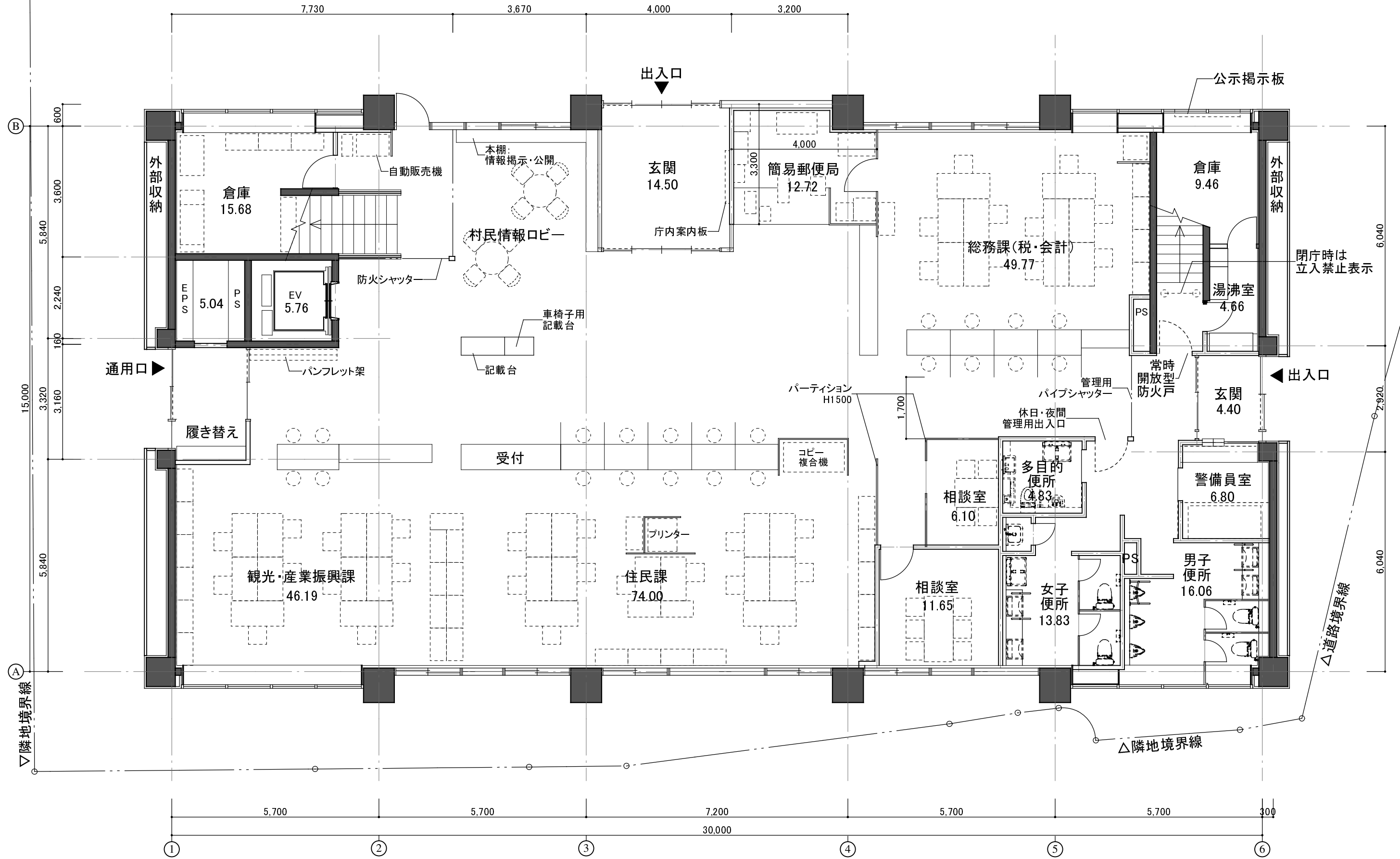

1階床面積: 456.13㎡

株式会社 徳岡設計 TOKUOKA SEKKEI LTD.		作成 2023.09.11 確認 徳岡 浩二	工事名称 千早赤阪村新庁舎建替え工事基本設計 及びその他実施設計業務	設計 No. 02
図面名称 平面計画図 1階平面図		縮尺 A3 S=1:100	管理 No.	

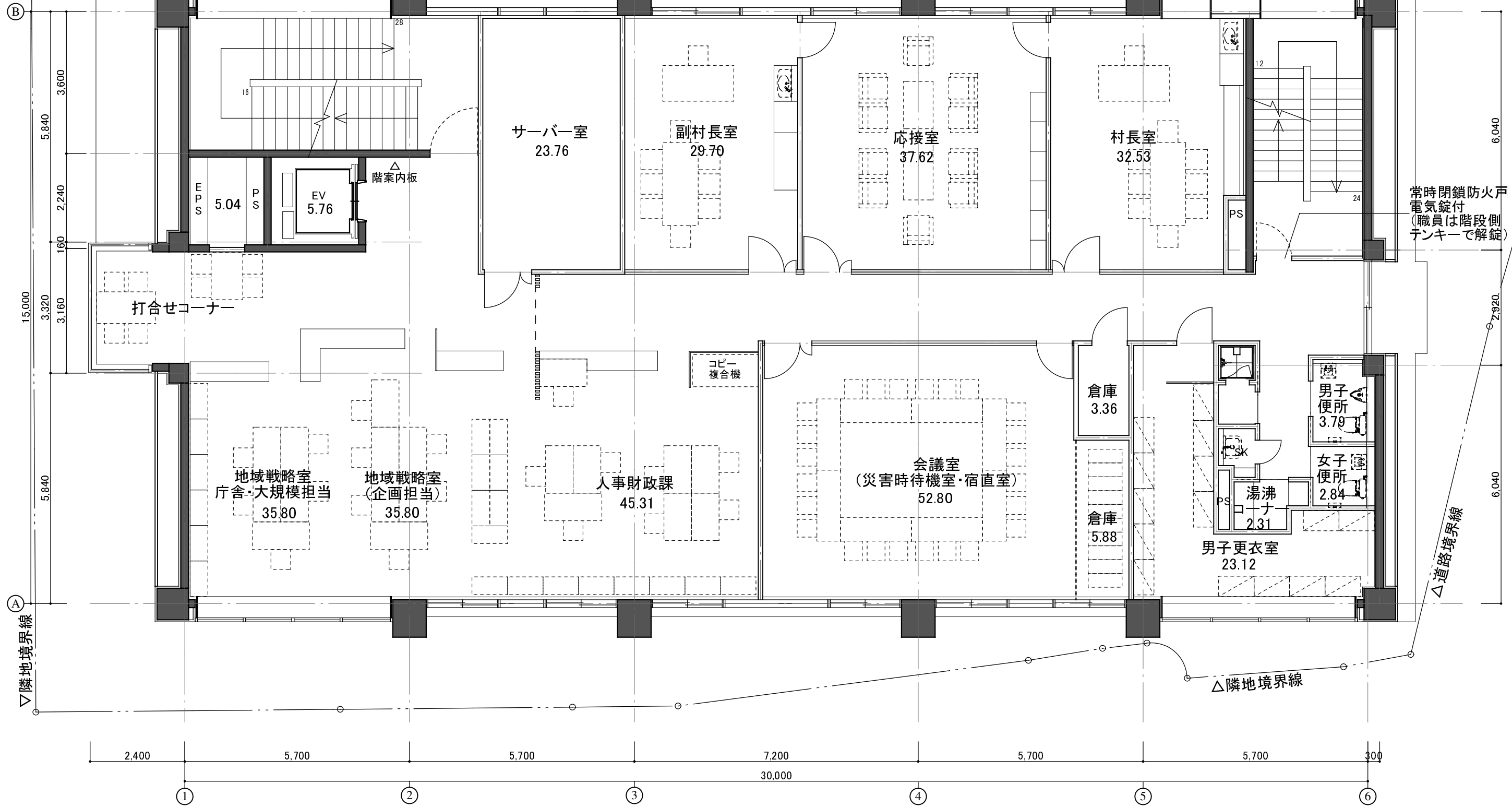

2階床面積: 459.49㎡

株式会社 徳岡設計 TOKUOKA SEKKEI LTD.	代表取締役 藤城義文	主任設計者 西田知生	設計 居内章夫	工事名称 千早赤阪村新庁舎建替え工事基本設計 及びその他実施設計業務	図面名称 平面計画図 2階平面図	縮尺 A3 S=1:100	設計 No. 03
	作成 藤城義文	確認 西田知生	承認 居内章夫	作成年月日 2019.12.23	図面 No. 03	発行 藤城義文	承認 西田知生

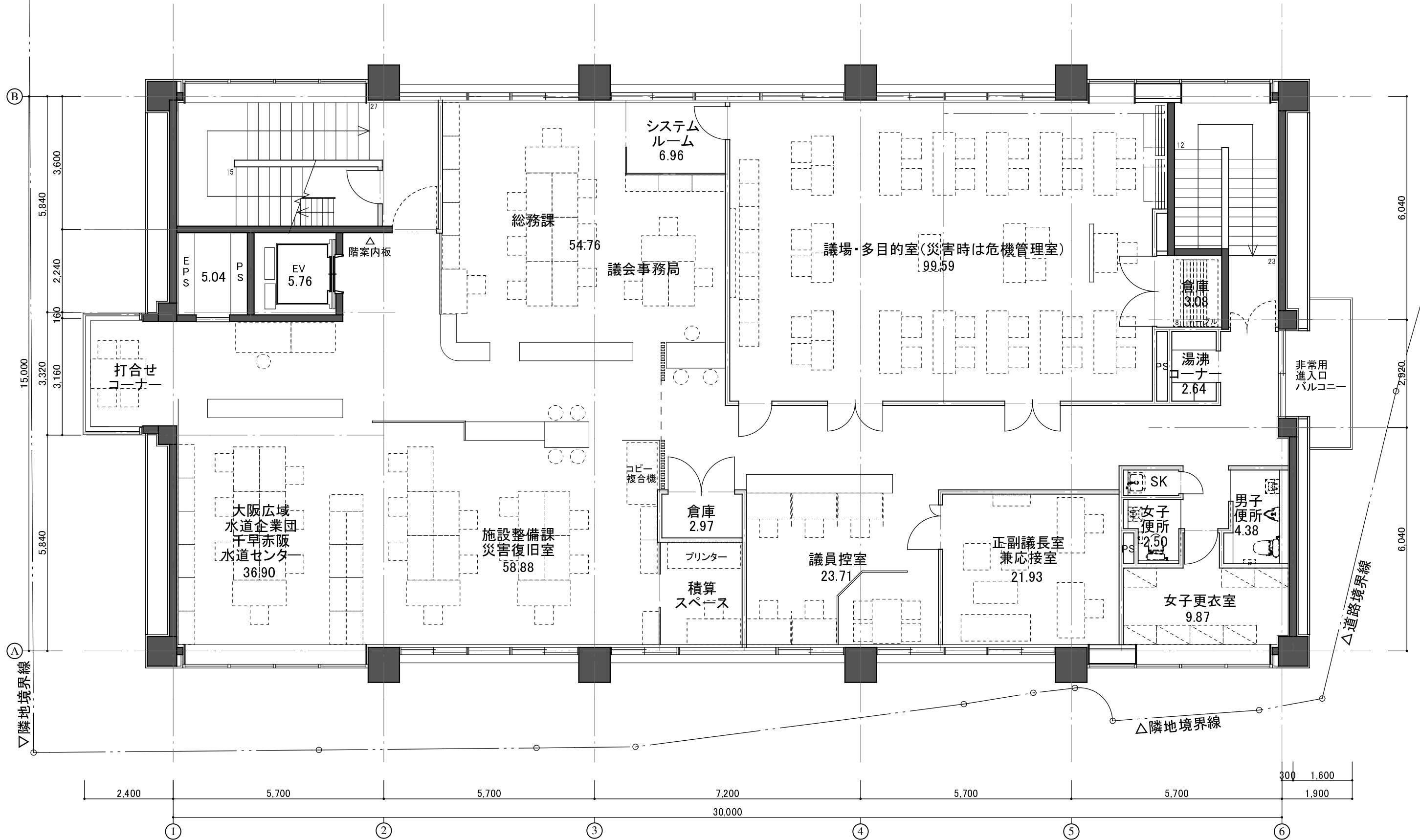

3階床面積: 459.49㎡

II	設計	徳岡 浩二	監理	藤城 義文	設計 No.	04
	校閲	西田 知生	監理	居内 章夫	図面 No.	
事務所		株式会社 徳岡設計 TOKUOKA SEKKEI LTD.		〒590-0001 大阪府千早赤阪村新庁舎建設替え工事基本設計及びその他実施設計業務		
作成		2019年 7月 11日	図面名称		平面計画図 3階平面図	縮尺
発行			A3 S=1:100			

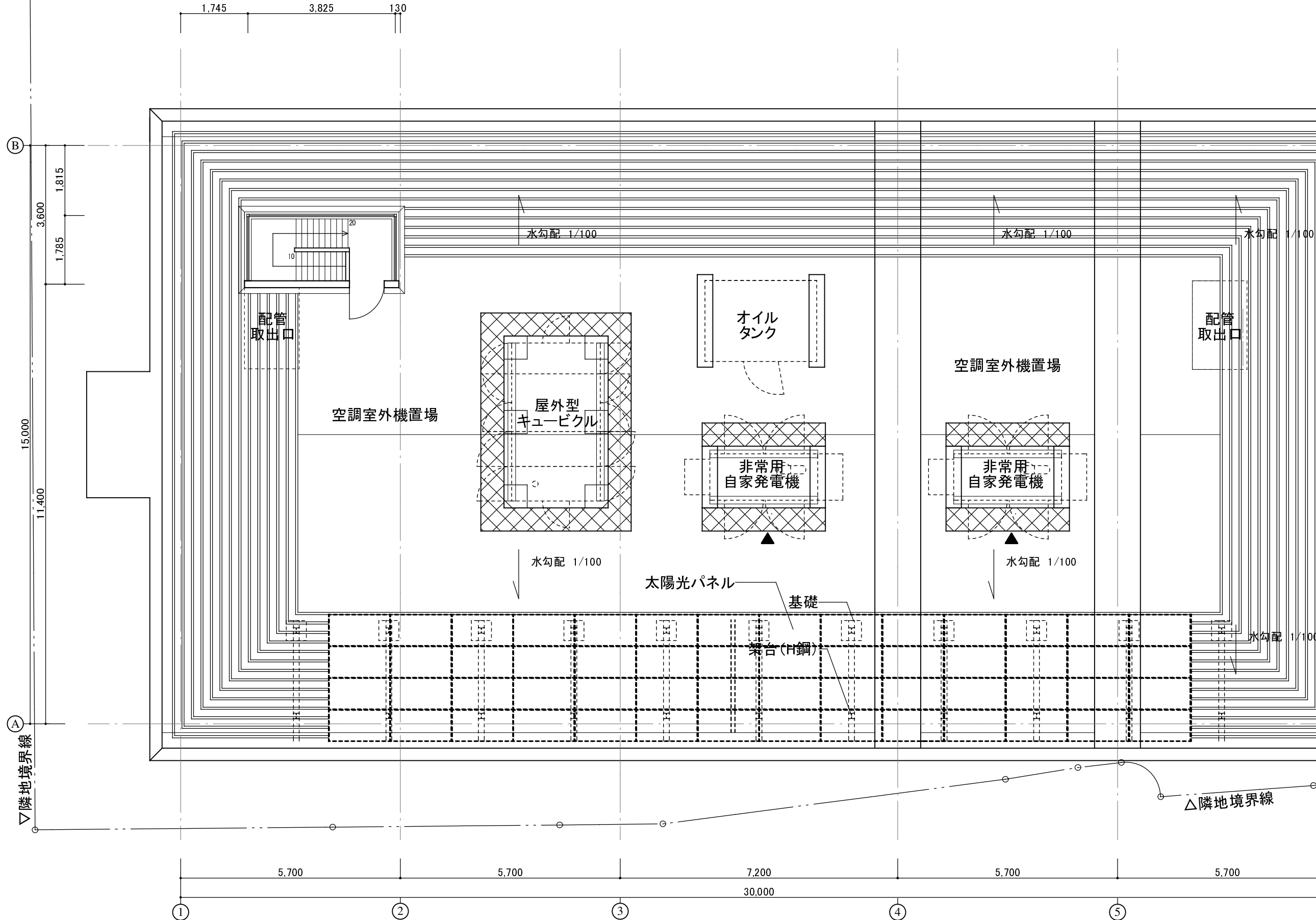

屋上レイアウト
 想定案 S=1/100
 搭屋階床面積: 6.83㎡

II	1	2	3	4	5	6	7	8	9	10	11	12	13	14	15	16	17	18	19	20	21	22	23	24	25	26	27	28	29	30	31	32	33	34	35	36	37	38	39	40	41	42	43	44	45	46	47	48	49	50	51	52	53	54	55	56	57	58	59	60	61	62	63	64	65	66	67	68	69	70	71	72	73	74	75	76	77	78	79	80	81	82	83	84	85	86	87	88	89	90	91	92	93	94	95	96	97	98	99	100
	1	2	3	4	5	6	7	8	9	10	11	12	13	14	15	16	17	18	19	20	21	22	23	24	25	26	27	28	29	30	31	32	33	34	35	36	37	38	39	40	41	42	43	44	45	46	47	48	49	50	51	52	53	54	55	56	57	58	59	60	61	62	63	64	65	66	67	68	69	70	71	72	73	74	75	76	77	78	79	80	81	82	83	84	85	86	87	88	89	90	91	92	93	94	95	96	97	98	99	100

議場として利用

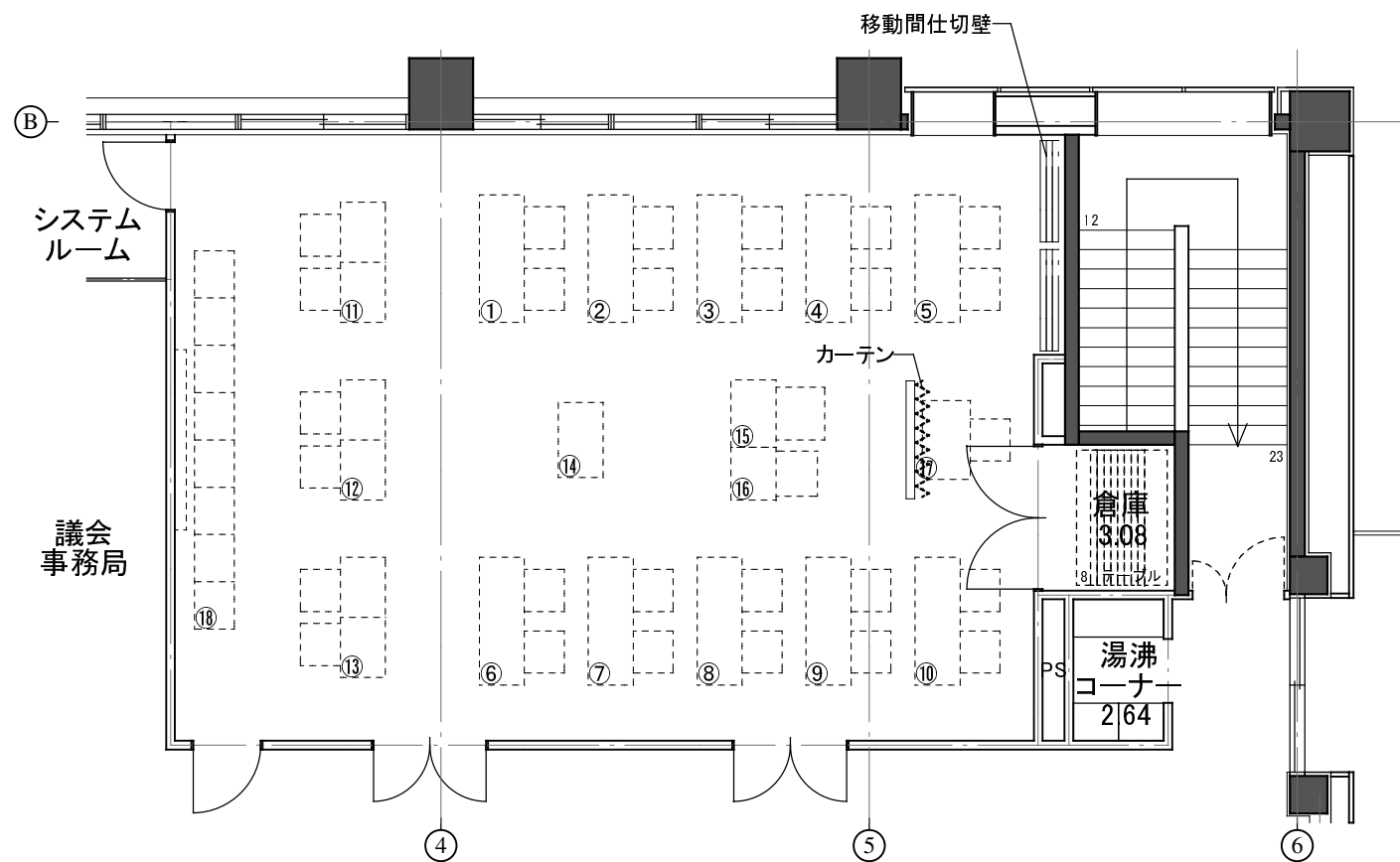

危機管理室として利用

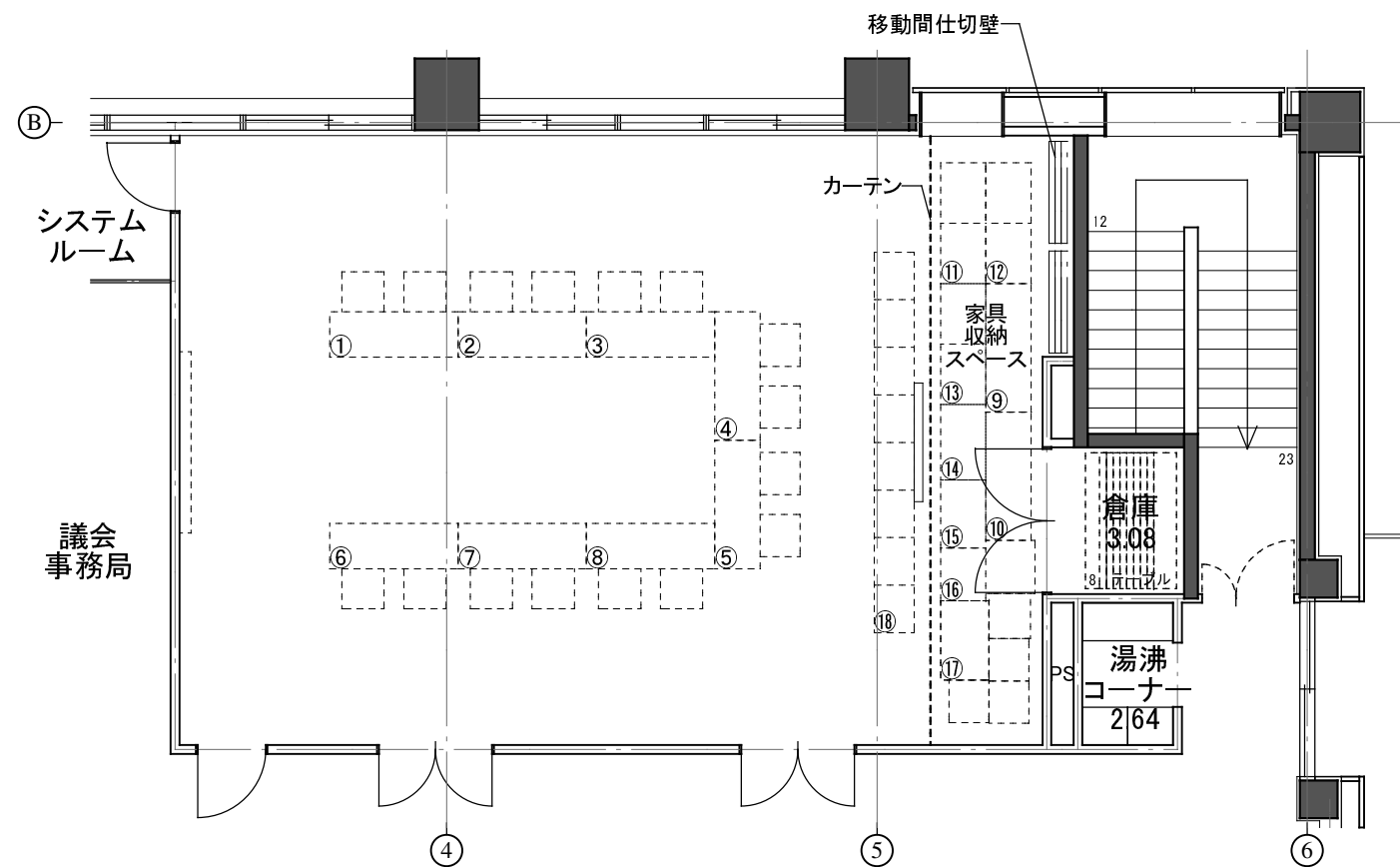

議場全体を会議室として利用

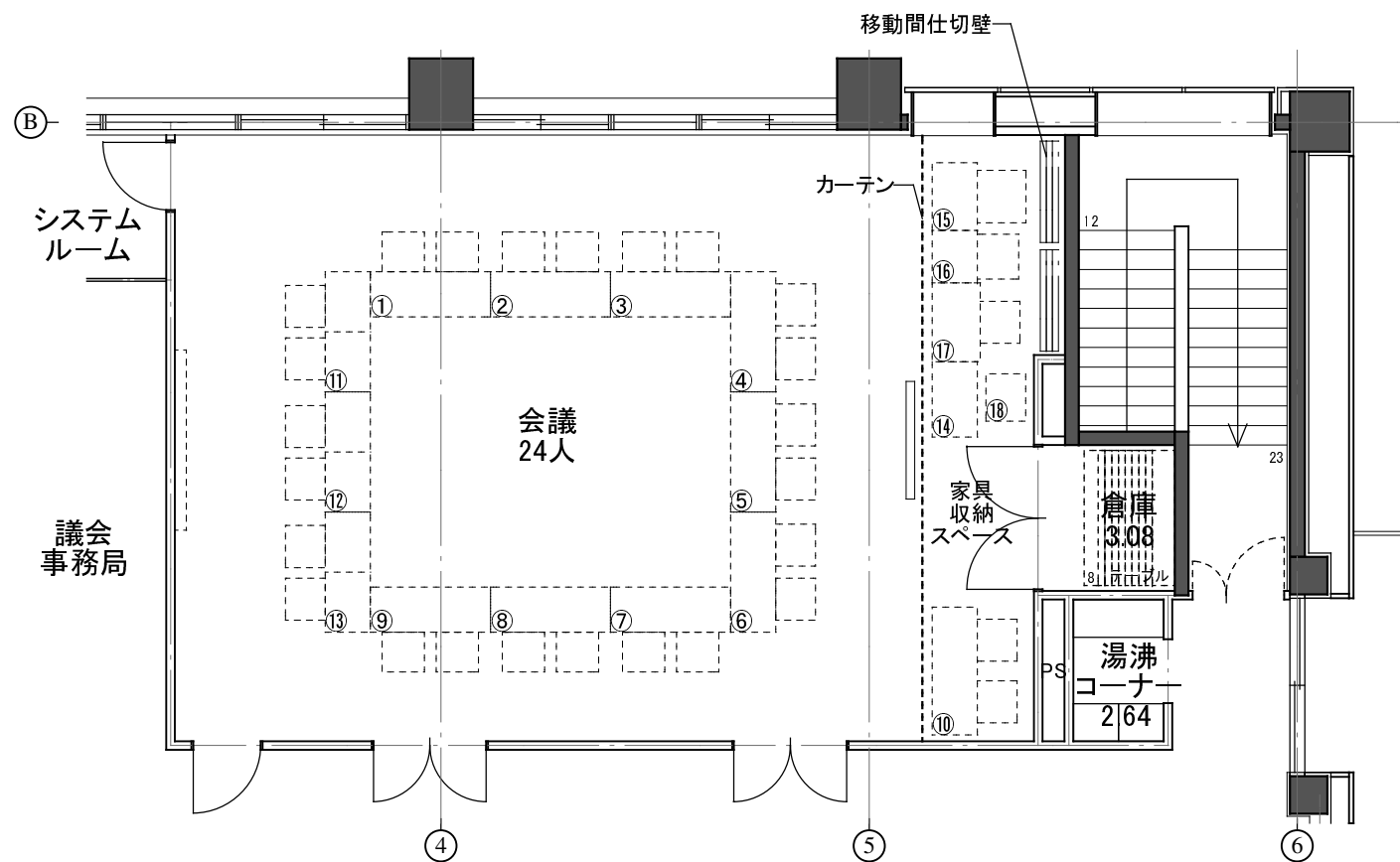

議場を分割して2つの会議室として利用

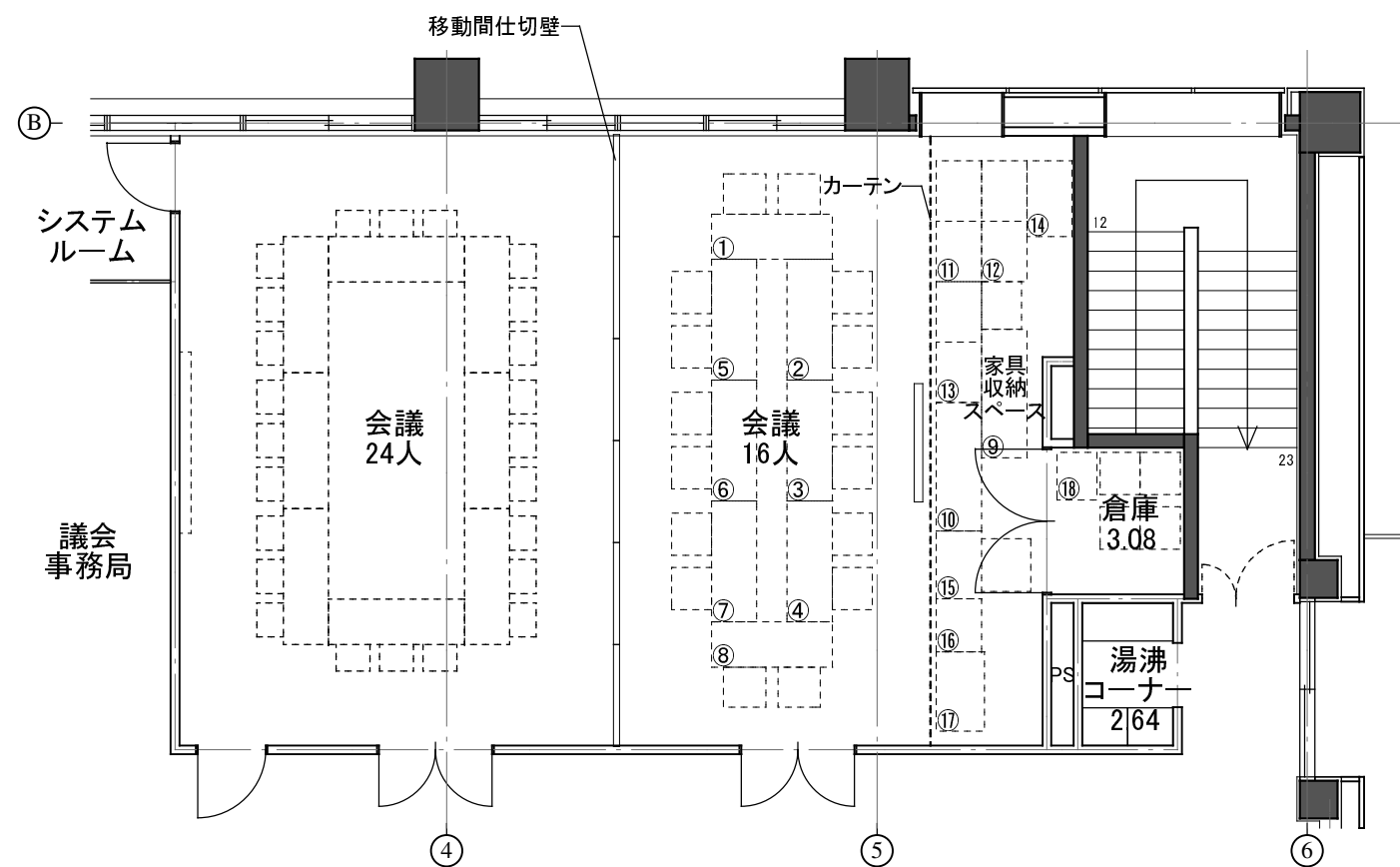

議場多目的利用検討図 S=1/100

<table border="1"> <tr> <td>11</td> <td>12</td> <td>13</td> <td>14</td> <td>15</td> <td>16</td> <td>17</td> <td>18</td> <td>19</td> <td>20</td> <td>21</td> <td>22</td> <td>23</td> <td>24</td> <td>25</td> <td>26</td> <td>27</td> <td>28</td> <td>29</td> <td>30</td> <td>31</td> <td>32</td> <td>33</td> <td>34</td> <td>35</td> <td>36</td> <td>37</td> <td>38</td> <td>39</td> <td>40</td> <td>41</td> <td>42</td> <td>43</td> <td>44</td> <td>45</td> <td>46</td> <td>47</td> <td>48</td> <td>49</td> <td>50</td> <td>51</td> <td>52</td> <td>53</td> <td>54</td> <td>55</td> <td>56</td> <td>57</td> <td>58</td> <td>59</td> <td>60</td> <td>61</td> <td>62</td> <td>63</td> <td>64</td> <td>65</td> <td>66</td> <td>67</td> <td>68</td> <td>69</td> <td>70</td> <td>71</td> <td>72</td> <td>73</td> <td>74</td> <td>75</td> <td>76</td> <td>77</td> <td>78</td> <td>79</td> <td>80</td> <td>81</td> <td>82</td> <td>83</td> <td>84</td> <td>85</td> <td>86</td> <td>87</td> <td>88</td> <td>89</td> <td>90</td> <td>91</td> <td>92</td> <td>93</td> <td>94</td> <td>95</td> <td>96</td> <td>97</td> <td>98</td> <td>99</td> <td>100</td> </tr> </table>	11	12	13	14	15	16	17	18	19	20	21	22	23	24	25	26	27	28	29	30	31	32	33	34	35	36	37	38	39	40	41	42	43	44	45	46	47	48	49	50	51	52	53	54	55	56	57	58	59	60	61	62	63	64	65	66	67	68	69	70	71	72	73	74	75	76	77	78	79	80	81	82	83	84	85	86	87	88	89	90	91	92	93	94	95	96	97	98	99	100	株式会社 徳岡設計 TOKUOKA SEKKEI LTD.	作成 年月日 2013.12.11	設計 徳岡 浩二	工事名称 千早赤阪村新庁舎建替え工事基本設計 及びその他実施設計業務	設計 NO. 06
11	12	13	14	15	16	17	18	19	20	21	22	23	24	25	26	27	28	29	30	31	32	33	34	35	36	37	38	39	40	41	42	43	44	45	46	47	48	49	50	51	52	53	54	55	56	57	58	59	60	61	62	63	64	65	66	67	68	69	70	71	72	73	74	75	76	77	78	79	80	81	82	83	84	85	86	87	88	89	90	91	92	93	94	95	96	97	98	99	100						
執行責任者 藤城 義文	主任設計者 西田 知生	協理 居内 章夫	図面名称 議場多目的利用検討図	縮尺 A3 S=1:100	管理 NO.																																																																																										